

# Acompanhamento da Bacia do Rio Madeira

Data do boletim

10/11/2023

Localização da bacia do Rio Madeira:



**Abunã - 15320002**

Data	Cota (m)	Vazão (m <sup>3</sup> /s)
06/11/2023	10,25	5.291
07/11/2023	10,63	5.823
08/11/2023	10,58	5.761
09/11/2023	10,37	5.454
10/11/2023	10,24	5.278

\* Média do dia 10/11/2023 até 08:30.

**UHE Jirau**

Data	Vazão Afluyente (m <sup>3</sup> /s)	Vazão Defluente (m <sup>3</sup> /s)	Nível (m)
05/11/2023	3.251	3.251	82,50
06/11/2023	4.524	4.524	82,50
07/11/2023	5.356	5.356	82,50
08/11/2023	5.410	5.410	82,50
09/11/2023	5.032	5.032	82,50

**UHE Santo Antônio**

Data	Vazão Afluyente (m <sup>3</sup> /s)	Vazão Defluente (m <sup>3</sup> /s)	Nível (m)
05/11/2023	3.193	3.163	70,02
06/11/2023	4.368	4.368	70,02
07/11/2023	5.209	5.239	70,01
08/11/2023	5.475	5.505	70,00
09/11/2023	5.154	5.124	70,01

**Humaitá - 15630000**

Data	Cota (m)	Vazão (m <sup>3</sup> /s)
06/11/2023	9,07	3.013
07/11/2023	9,29	3.337
08/11/2023	9,87	4.226
09/11/2023	10,42	5.137
10/11/2023	10,56	5.390

\* Média do dia 10/11/2023 até 08:30.

**Porto Velho - 15400000**

Data	Cota (m)	Vazão (m <sup>3</sup> /s)
06/11/2023	2,06	3.702
07/11/2023	2,78	4.602
08/11/2023	3,13	5.072
09/11/2023	3,02	4.916
10/11/2023	2,80	4.627

\* Média do dia 10/11/2023 até 08:15.

Rio Madeira



Porto Velho

Legenda:



Usina Hidrelétrica



Estação fluviométrica

Fonte de dados: ONS e [HidroWeb](#).

\*Dados consistidos sujeitos a novas revisões.

## VAZÃO NATURAL - UHE JIRAU

Saiba mais sobre os termos técnicos da operação dos reservatórios no [Glossário do Sistema de Acompanhamento de Reservatórios - SAR da ANA](#)

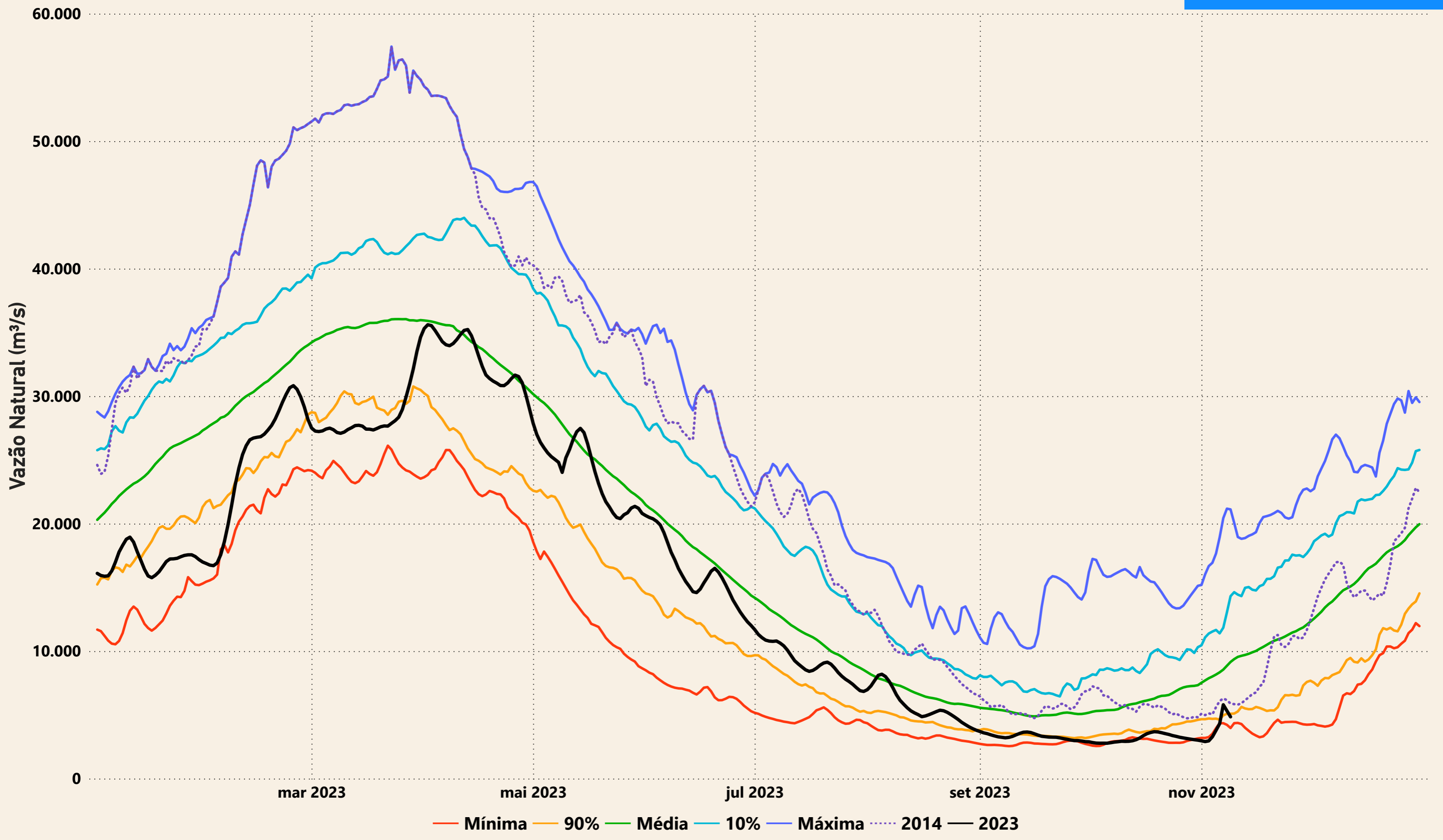

# Evolução do nível nas UHE's do Rio Madeira

## UHE Jirau

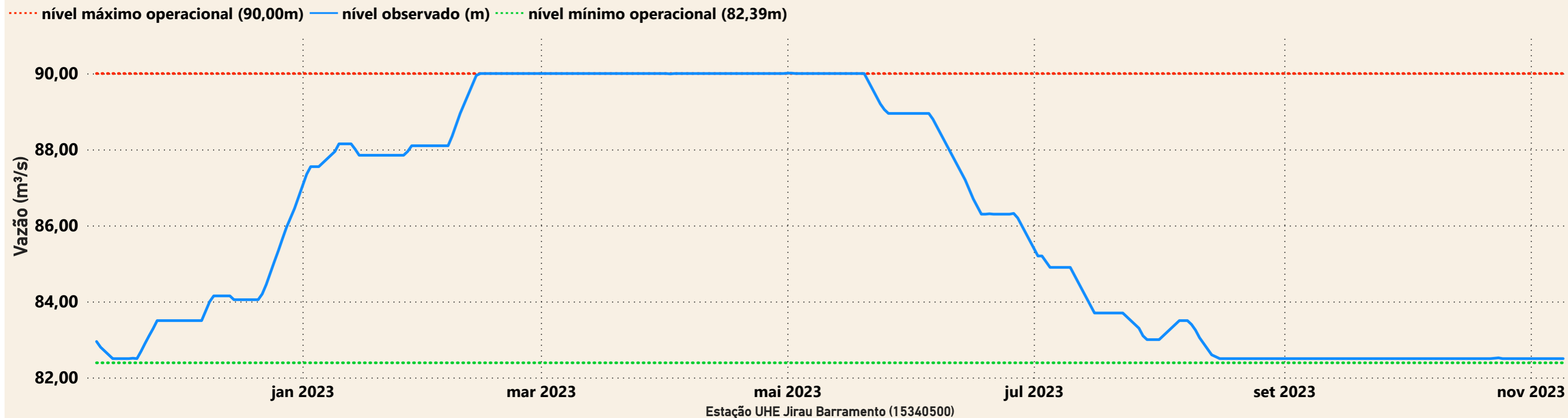

## UHE Santo Antônio

