

Acompanhamento da Bacia do Rio Madeira

Data do boletim

09/11/2023

Localização da bacia do Rio Madeira:



Humaitá - 15630000

Data	Cota (m)	Vazão (m ³ /s)
05/11/2023	9,07	3.004
06/11/2023	9,07	3.013
07/11/2023	9,29	3.337
08/11/2023	9,87	4.226
09/11/2023	10,29	4.914

* Média do dia 09/11/2023 até 08:30.

Abunã - 15320002

Data	Cota (m)	Vazão (m ³ /s)
05/11/2023	9,41	4.194
06/11/2023	10,24	5.285
07/11/2023	10,63	5.823
08/11/2023	10,58	5.761
09/11/2023	10,44	5.552

* Média do dia 09/11/2023 até 08:30.

UHE Jirau

Data	Vazão Afluyente (m ³ /s)	Vazão Defluente (m ³ /s)	Nível (m)
04/11/2023	2.730	2.730	82,50
05/11/2023	3.251	3.251	82,50
06/11/2023	4.524	4.524	82,50
07/11/2023	5.356	5.356	82,50
08/11/2023	5.410	5.410	82,50

UHE Santo Antônio

Data	Vazão Afluyente (m ³ /s)	Vazão Defluente (m ³ /s)	Nível (m)
04/11/2023	2.827	2.827	70,01
05/11/2023	3.193	3.163	70,02
06/11/2023	4.368	4.368	70,02
07/11/2023	5.209	5.239	70,01
08/11/2023	5.475	5.505	70,00

Porto Velho - 15400000

Data	Cota (m)	Vazão (m ³ /s)
05/11/2023	1,24	2.849
06/11/2023	2,06	3.696
07/11/2023	2,78	4.602
08/11/2023	3,13	5.072
09/11/2023	3,14	5.074

* Média do dia 09/11/2023 até 08:15.

Rio Madeira



Porto Velho

Legenda:



Usina Hidrelétrica



Estação fluviométrica

Fonte de dados: ONS e [HidroWeb](#).

*Dados consistidos sujeitos a novas revisões.

VAZÃO NATURAL - UHE JIRAU

Saiba mais sobre os termos técnicos da operação dos reservatórios no [Glossário do Sistema de Acompanhamento de Reservatórios - SAR da ANA](#)

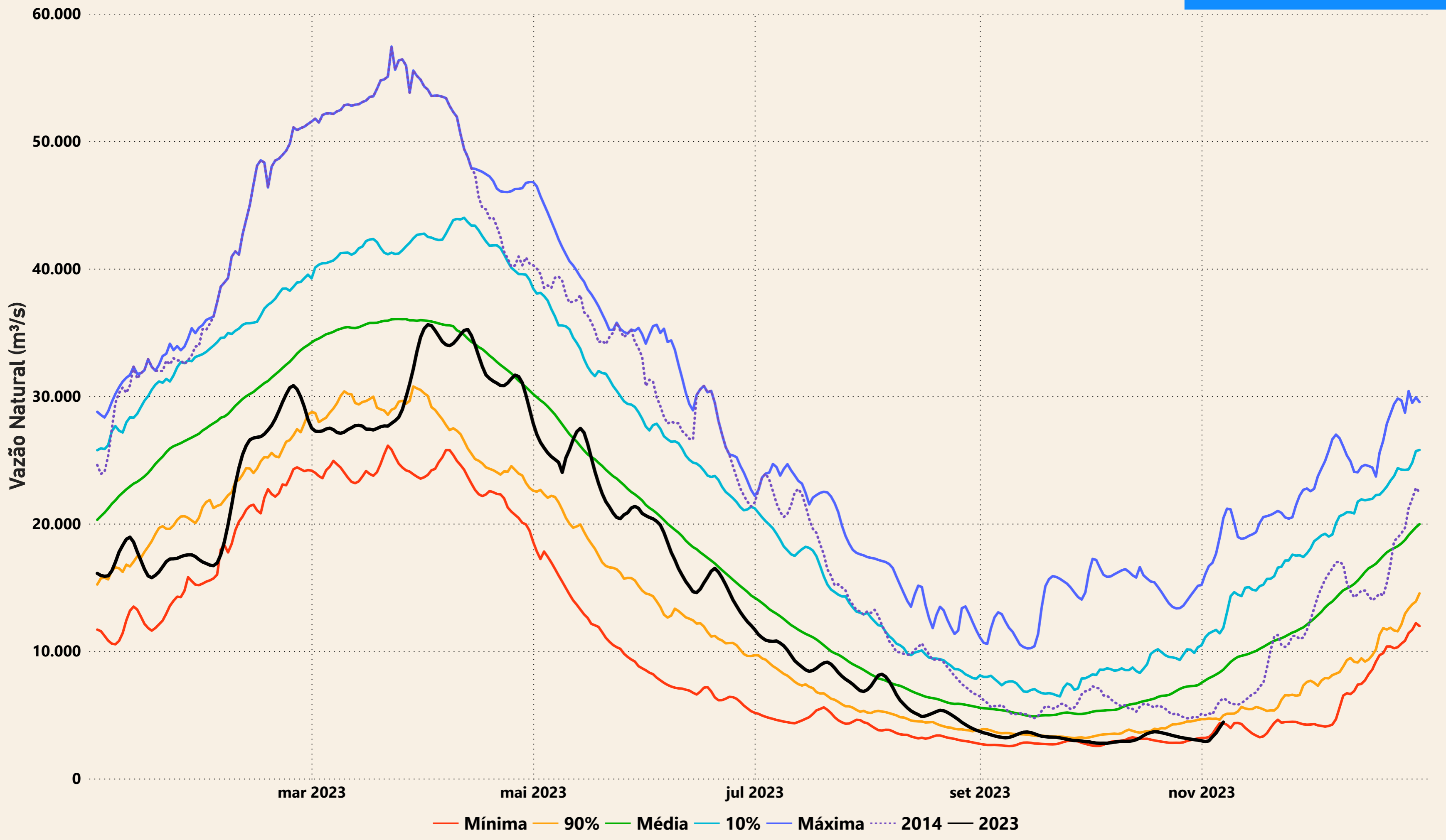

Evolução do nível nas UHE's do Rio Madeira

UHE Jirau

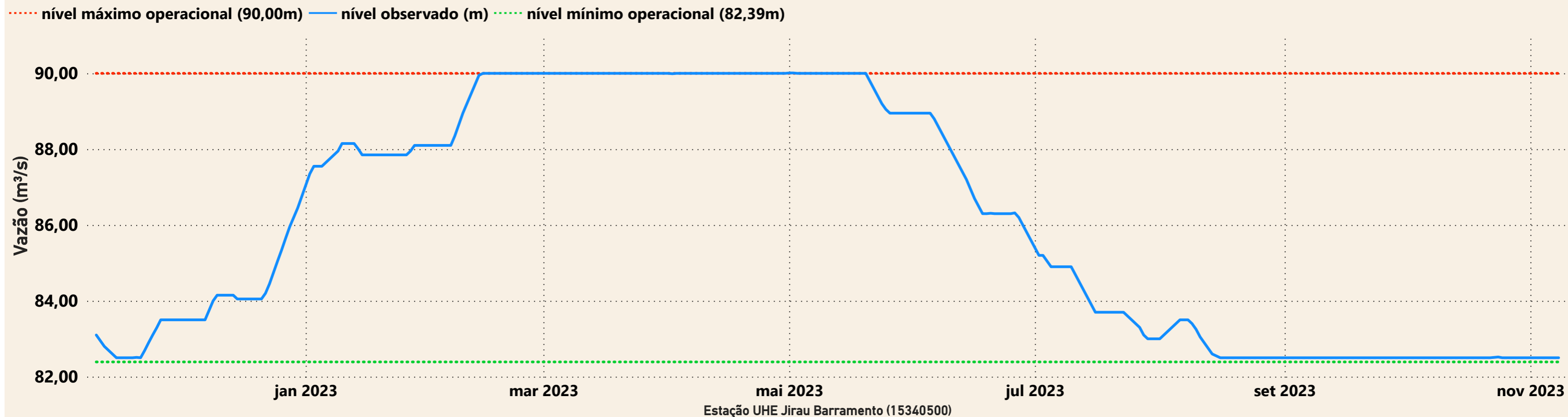

UHE Santo Antônio

