

# Acompanhamento da Bacia do Rio Madeira

Data do boletim

07/11/2023

Localização da bacia do Rio Madeira:



**Humaitá - 15630000**

Data	Cota (m)	Vazão (m <sup>3</sup> /s)
03/11/2023	9,11	3.066
04/11/2023	9,08	3.032
05/11/2023	9,07	3.004
06/11/2023	9,07	3.013
07/11/2023	9,23	3.243

\* Média do dia 07/11/2023 até 17:30.

**Abunã - 15320002**

Data	Cota (m)	Vazão (m <sup>3</sup> /s)
03/11/2023	9,02	3.726
04/11/2023	9,03	3.734
05/11/2023	9,41	4.194
06/11/2023	10,24	5.285
07/11/2023	10,62	5.811

\* Média do dia 07/11/2023 até 17:30.

**UHE Jirau**

Data	Vazão Afluyente (m <sup>3</sup> /s)	Vazão Defluente (m <sup>3</sup> /s)	Nível (m)
02/11/2023	2.827	2.827	82,50
03/11/2023	2.793	2.793	82,50
04/11/2023	2.730	2.730	82,50
05/11/2023	3.251	3.251	82,50
06/11/2023	4.524	4.524	82,50

**UHE Santo Antônio**

Data	Vazão Afluyente (m <sup>3</sup> /s)	Vazão Defluente (m <sup>3</sup> /s)	Nível (m)
02/11/2023	2.956	2.956	70,00
03/11/2023	2.870	2.840	70,01
04/11/2023	2.827	2.827	70,01
05/11/2023	3.193	3.163	70,02
06/11/2023	4.368	4.368	70,02

**Porto Velho - 15400000**

Data	Cota (m)	Vazão (m <sup>3</sup> /s)
03/11/2023	1,20	2.724
04/11/2023	1,15	s/inf.
05/11/2023	1,24	2.849
06/11/2023	2,06	3.696
07/11/2023	2,70	4.499

\* Média do dia 07/11/2023 até 17:15.

Rio Madeira



Porto Velho

Legenda:



Usina Hidrelétrica



Estação fluviométrica

Fonte de dados: ONS e [HidroWeb](#).

\*Dados consistidos sujeitos a novas revisões.

## VAZÃO NATURAL - UHE JIRAU

Saiba mais sobre os termos técnicos da operação dos reservatórios no [Glossário do Sistema de Acompanhamento de Reservatórios - SAR da ANA](#)

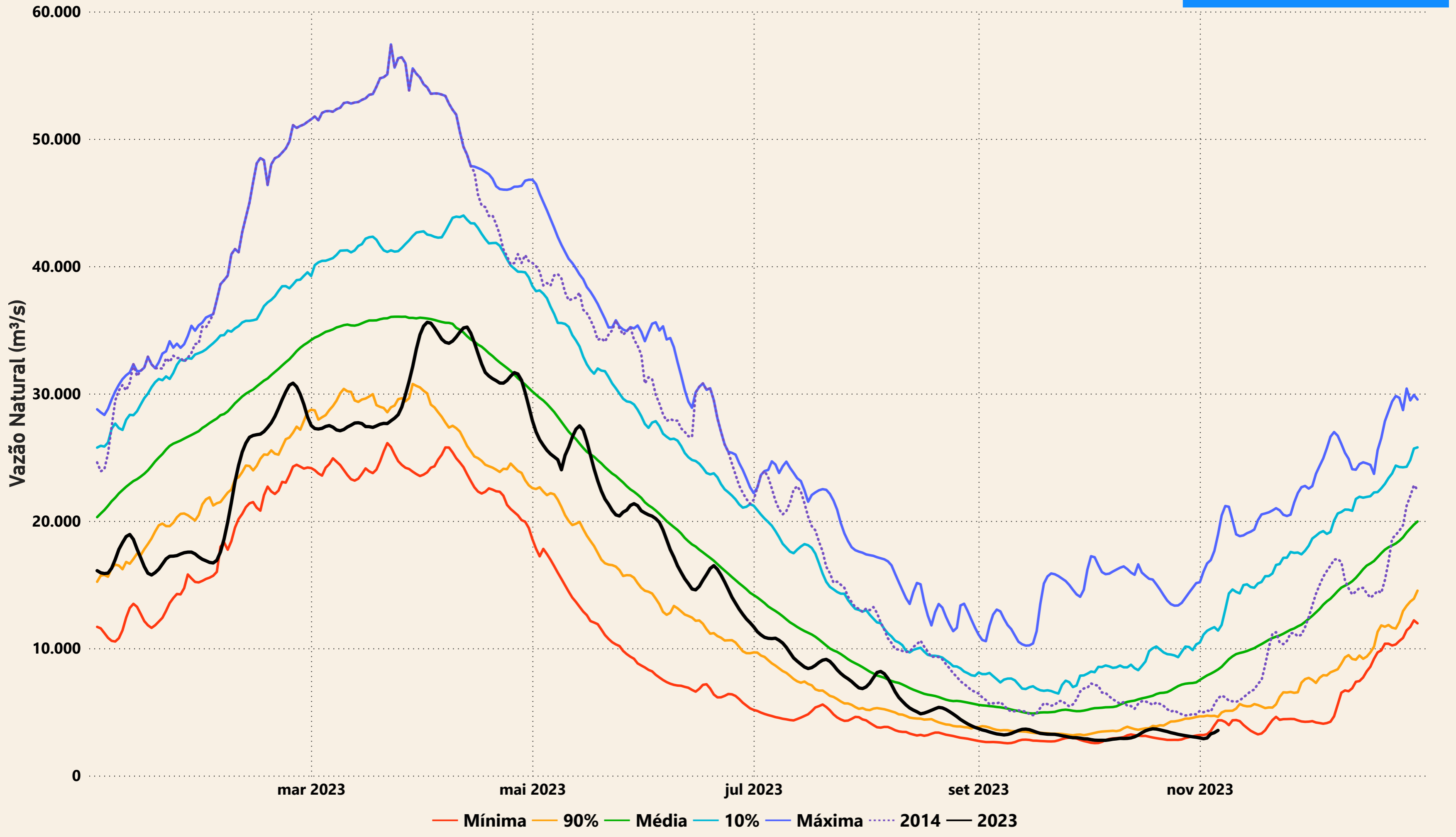

# Evolução do nível nas UHE's do Rio Madeira

## UHE Jirau

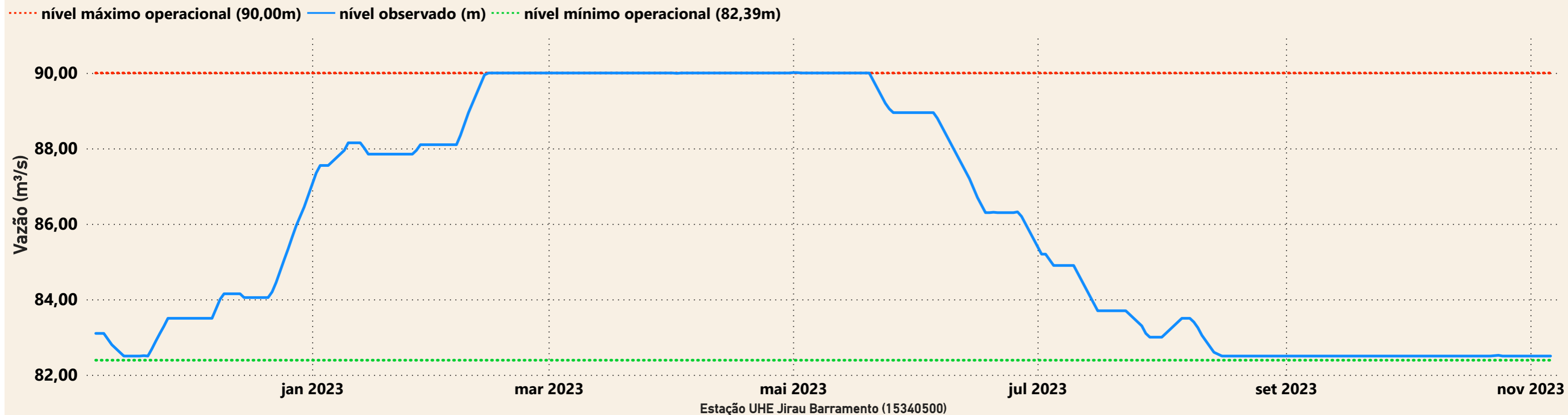

## UHE Santo Antônio

