

Acompanhamento da Bacia do Rio Madeira

Data do boletim

25/09/2023

Localização da bacia do Rio Madeira:



Humaitá - 15630000

Data	Cota (m)	Vazão (m³/s)
21/09/2023	9,49	3.630
22/09/2023	s/inf.	s/inf.
23/09/2023	s/inf.	s/inf.
24/09/2023	s/inf.	s/inf.
25/09/2023	s/inf.	s/inf.

* Telemetria inoperante

Abunã - 15320002

Data	Cota (m)	Vazão (m³/s)
21/09/2023	9,88	4.799
22/09/2023	9,87	4.779
23/09/2023	9,84	4.738
24/09/2023	9,78	4.666
25/09/2023	9,74	4.613

* Média do dia 25/09/2023 até 09:30.

UHE Jirau

Data	Vazão Afluyente (m³/s)	Vazão Defluente (m³/s)	Nível (m)
20/09/2023	3.146	3.146	82,50
21/09/2023	3.266	3.266	82,50
22/09/2023	3.175	3.175	82,50
23/09/2023	3.178	3.178	82,50
24/09/2023	3.168	3.168	82,50

UHE Santo Antônio

Data	Vazão Afluyente (m³/s)	Vazão Defluente (m³/s)	Nível (m)
20/09/2023	3.268	3.268	70,50
21/09/2023	3.310	3.243	70,52
22/09/2023	3.221	3.288	70,50
23/09/2023	3.216	3.216	70,50
24/09/2023	3.139	3.139	70,50

Porto Velho - 15400000

Data	Cota (m)	Vazão (m³/s)
21/09/2023	1,56	3.108
22/09/2023	s/inf.	s/inf.
23/09/2023	s/inf.	s/inf.
24/09/2023	s/inf.	s/inf.
25/09/2023	s/inf.	s/inf.

* Média do dia 25/09/2023 até 09:15.

Rio Madeira



Porto Velho

Legenda:



Usina Hidrelétrica



Estação fluviométrica

Fonte de dados: ONS e [HidroWeb](#).

*Dados consistidos sujeitos a novas revisões.

VAZÃO NATURAL - UHE JIRAU

Saiba mais sobre os termos técnicos da operação dos reservatórios no [Glossário do Sistema de Acompanhamento de Reservatórios - SAR da ANA](#)

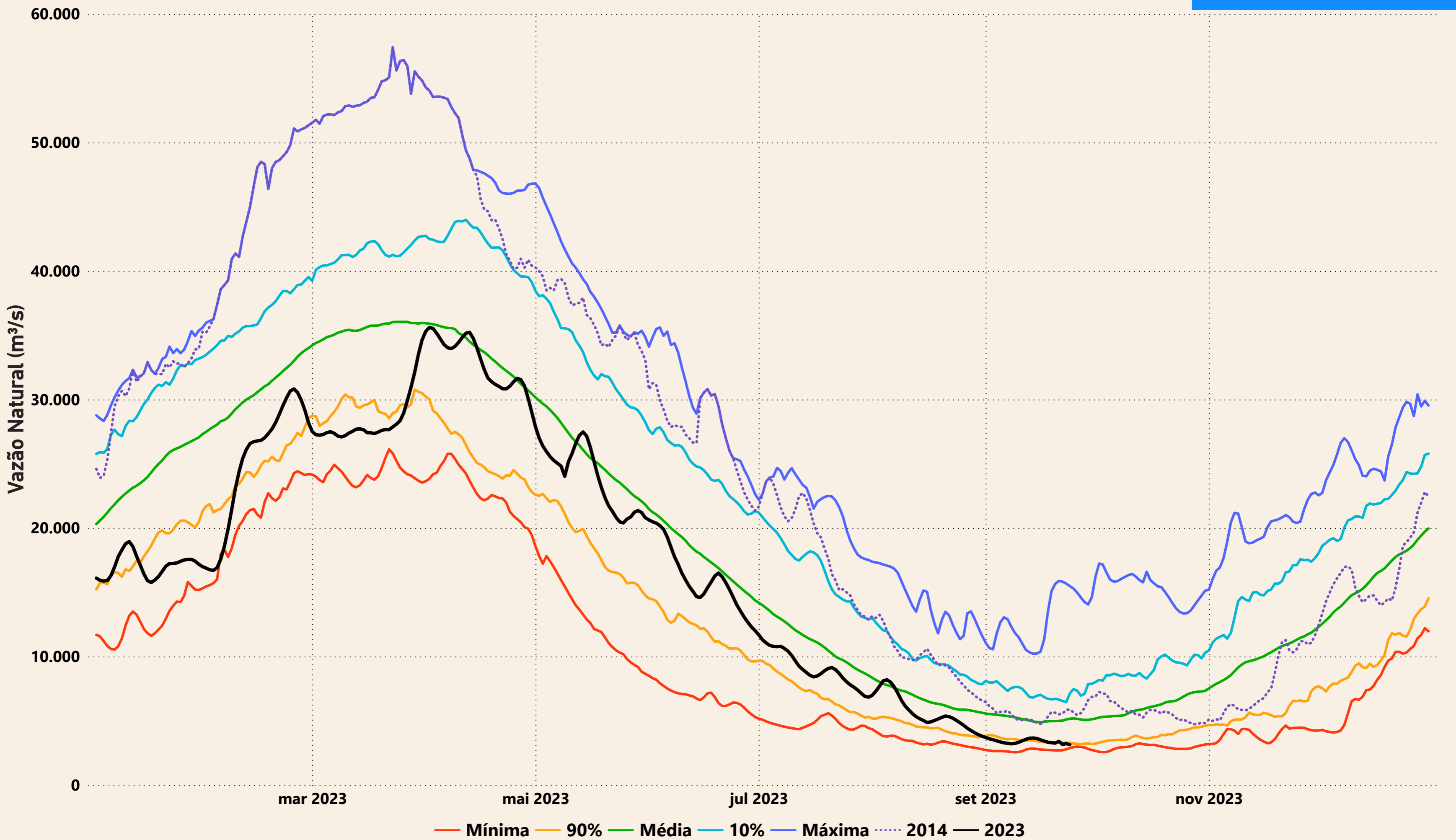

Evolução do nível nas UHE's do Rio Madeira

UHE Jirau

----- nível máximo operacional (90,00m) — nível observado (m) ----- nível mínimo operacional (82,39m)

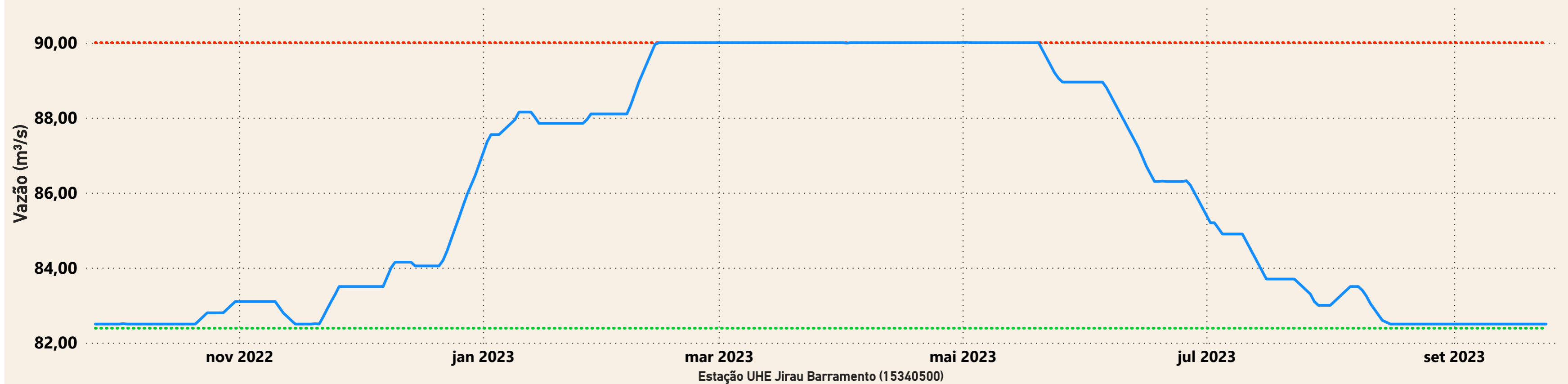

UHE Santo Antônio

----- nível mínimo operacional (70,50m) — nível observado (m) ----- nível máximo operacional (71,30m) ----- nível máximo maxímorum (72,00m)

