

Acompanhamento da Bacia do Rio Madeira

Data do boletim

22/09/2023

Localização da bacia do Rio Madeira:



Humaitá - 15630000

Data	Cota (m)	Vazão (m³/s)
18/09/2023	9,64	3.861
19/09/2023	s/inf.	s/inf.
20/09/2023	9,58	3.763
21/09/2023	9,49	3.630
22/09/2023	s/inf.	s/inf.

* Telemetria inoperante

Abunã - 15320002

Data	Cota (m)	Vazão (m³/s)
18/09/2023	9,89	4.807
19/09/2023	9,86	4.766
20/09/2023	9,85	4.750
21/09/2023	9,88	4.799
22/09/2023	9,88	4.791

* Média do dia 22/09/2023 até 10:30.

UHE Jirau

Data	Vazão Afluyente (m³/s)	Vazão Defluente (m³/s)	Nível (m)
17/09/2023	3.330	3.330	82,50
18/09/2023	3.215	3.215	82,50
19/09/2023	3.206	3.206	82,50
20/09/2023	3.146	3.146	82,50
21/09/2023	3.266	3.266	82,50

UHE Santo Antônio

Data	Vazão Afluyente (m³/s)	Vazão Defluente (m³/s)	Nível (m)
17/09/2023	3.325	3.292	70,51
18/09/2023	3.280	3.313	70,50
19/09/2023	3.217	3.217	70,50
20/09/2023	3.268	3.268	70,50
21/09/2023	3.310	3.243	70,52

Porto Velho - 15400000

Data	Cota (m)	Vazão (m³/s)
18/09/2023	1,63	3.184
19/09/2023	1,57	3.117
20/09/2023	1,55	3.095
21/09/2023	1,56	3.108
22/09/2023	s/inf.	s/inf.

* Média do dia 22/09/2023 até 10:15.

Rio Madeira



Porto Velho

Legenda:



Usina Hidrelétrica



Estação fluviométrica

Fonte de dados: ONS e [HidroWeb](#).

*Dados consistidos sujeitos a novas revisões.

VAZÃO NATURAL - UHE JIRAU

Saiba mais sobre os termos técnicos da operação dos reservatórios no [Glossário do Sistema de Acompanhamento de Reservatórios - SAR da ANA](#)

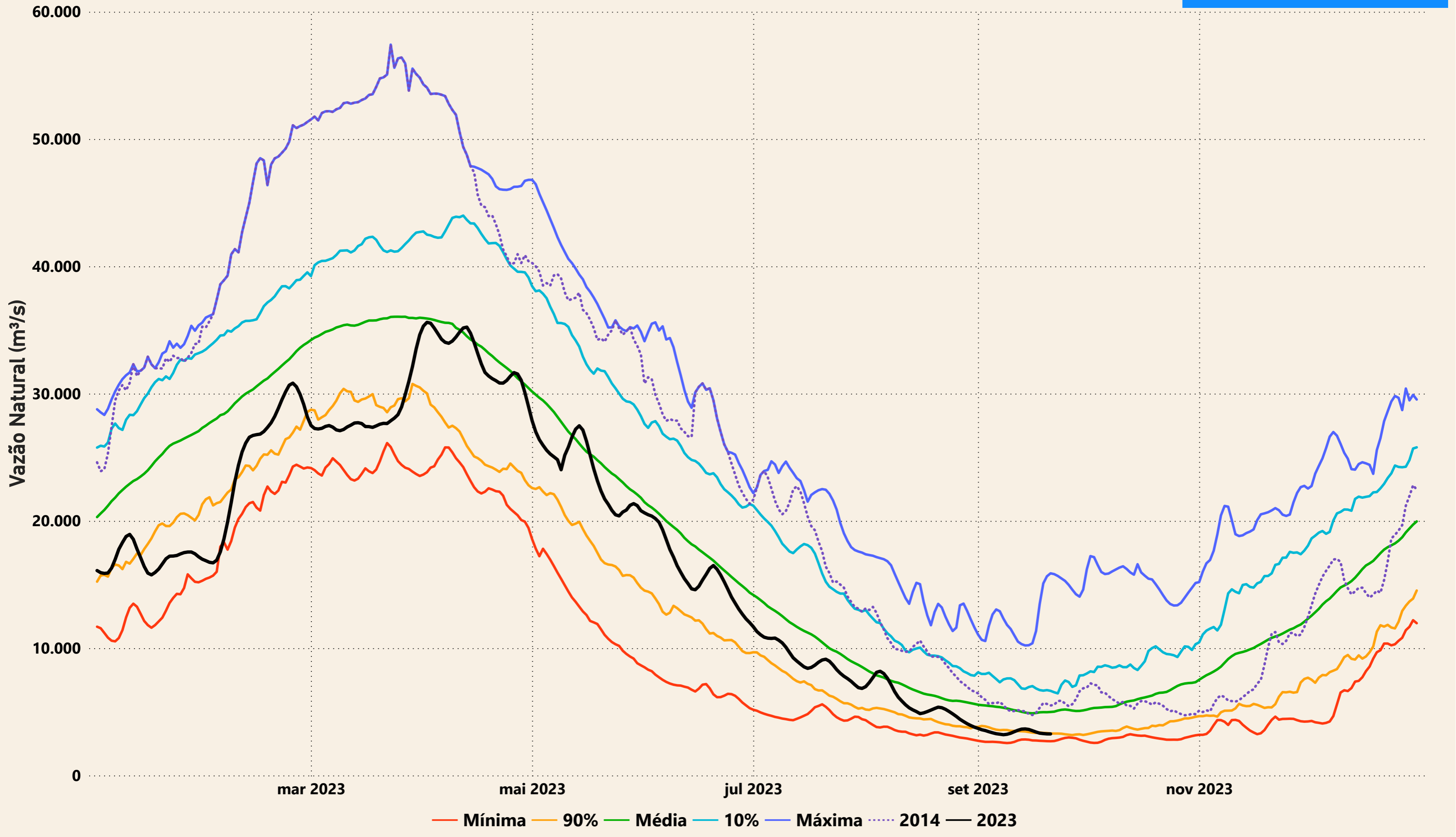

Evolução do nível nas UHE's do Rio Madeira

UHE Jirau

----- nível máximo operacional (90,00m) — nível observado (m) ----- nível mínimo operacional (82,39m)

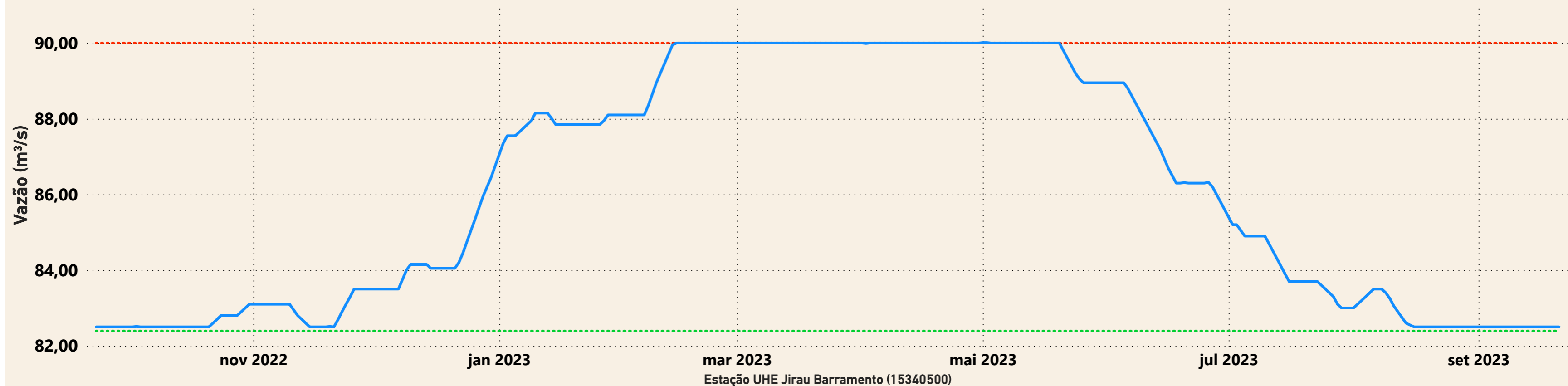

UHE Santo Antônio

----- nível mínimo operacional (70,50m) — nível observado (m) ----- nível máximo operacional (71,30m) ----- nível máximo maximum (72,00m)

