

# Acompanhamento da Bacia do Rio Madeira

Data do boletim

06/09/2023

Localização da bacia do Rio Madeira:



### Humaitá - 15630000

| Data       | Cota (m) | Vazão (m³/s) |
|------------|----------|--------------|
| 02/09/2023 | 10,06    | 4.536        |
| 03/09/2023 | 9,95     | 4.361        |
| 04/09/2023 | 9,88     | 4.242        |
| 05/09/2023 | 9,88     | 4.247        |
| 06/09/2023 | s/inf.   | s/inf.       |

\* Telemetria inoperante

### Abunã - 15320002

| Data       | Cota (m) | Vazão (m³/s) |
|------------|----------|--------------|
| 02/09/2023 | 10,07    | 5.044        |
| 03/09/2023 | 10,03    | 4.987        |
| 04/09/2023 | 9,98     | 4.925        |
| 05/09/2023 | 9,93     | 4.866        |
| 06/09/2023 | 9,89     | 4.813        |

\* Média do dia 06/09/2023 até 10:30.

### UHE Jirau

| Data       | Vazão Afluyente (m³/s) | Vazão Defluente (m³/s) | Nível (m) |
|------------|------------------------|------------------------|-----------|
| 01/09/2023 | 3.643                  | 3.643                  | 82,50     |
| 02/09/2023 | 3.537                  | 3.537                  | 82,50     |
| 03/09/2023 | 3.464                  | 3.464                  | 82,50     |
| 04/09/2023 | 3.344                  | 3.344                  | 82,50     |
| 05/09/2023 | 3.358                  | 3.358                  | 82,50     |

### UHE Santo Antônio

| Data       | Vazão Afluyente (m³/s) | Vazão Defluente (m³/s) | Nível (m) |
|------------|------------------------|------------------------|-----------|
| 01/09/2023 | 3.857                  | 3.890                  | 70,50     |
| 02/09/2023 | 3.644                  | 3.644                  | 70,50     |
| 03/09/2023 | 3.629                  | 3.629                  | 70,50     |
| 04/09/2023 | 3.423                  | 3.390                  | 70,51     |
| 05/09/2023 | 3.411                  | 3.411                  | 70,51     |

### Porto Velho - 15400000

| Data       | Cota (m) | Vazão (m³/s) |
|------------|----------|--------------|
| 02/09/2023 | 2,02     | 3.381        |
| 03/09/2023 | 1,95     | 3.304        |
| 04/09/2023 | 1,82     | 3.156        |
| 05/09/2023 | 1,79     | 3.121        |
| 06/09/2023 | 1,76     | 3.083        |

\* Média do dia 06/09/2023 até 10:15.

Rio Madeira



Porto Velho

Legenda:



Usina Hidrelétrica



Estação fluviométrica

Fonte de dados: ONS e [HidroWeb](#).

\*Dados consistidos sujeitos a novas revisões.

## VAZÃO NATURAL - UHE JIRAU

Saiba mais sobre os termos técnicos da operação dos reservatórios no [Glossário do Sistema de Acompanhamento de Reservatórios - SAR da ANA](#)

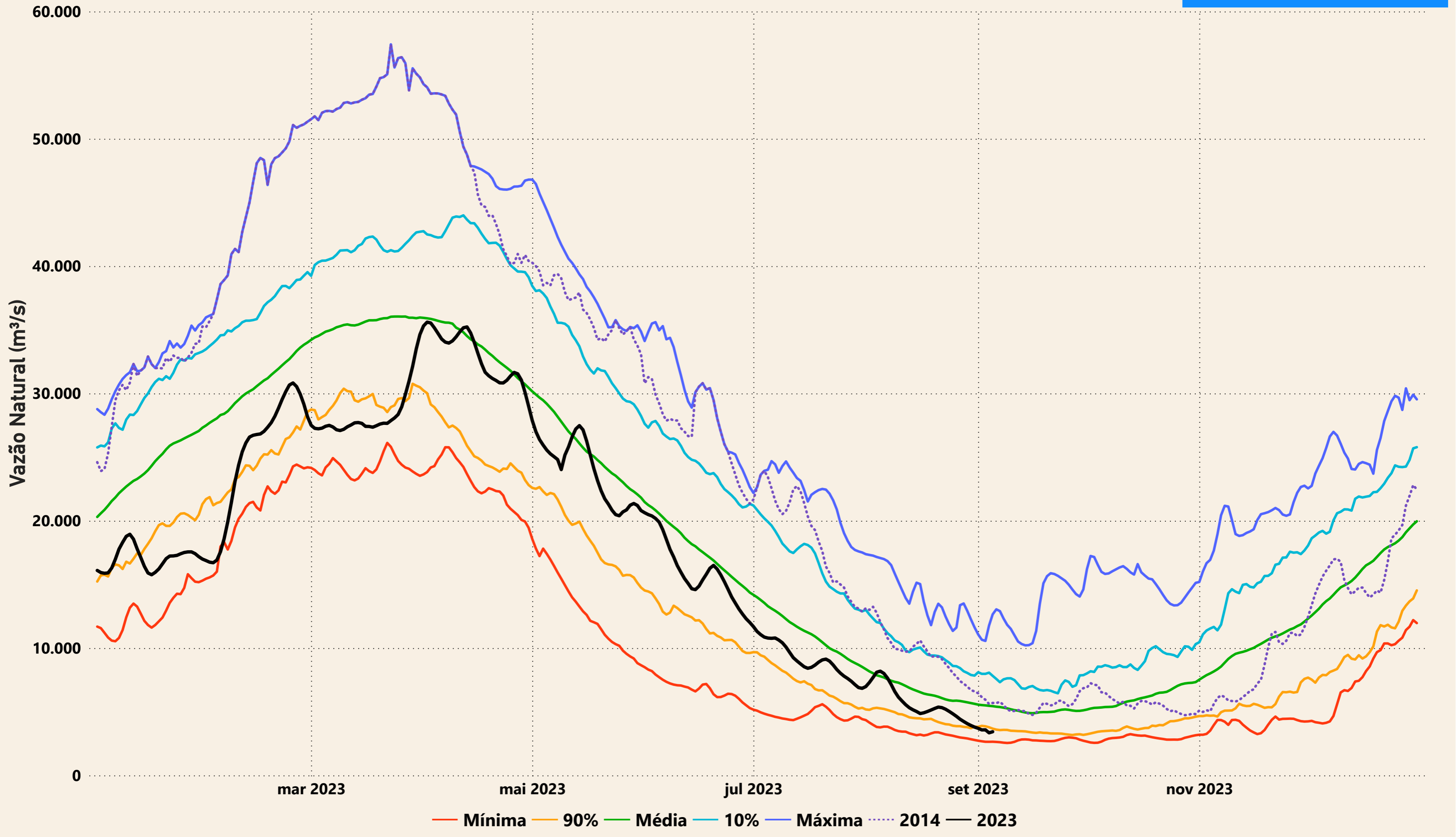

# Evolução do nível nas UHE's do Rio Madeira

## UHE Jirau

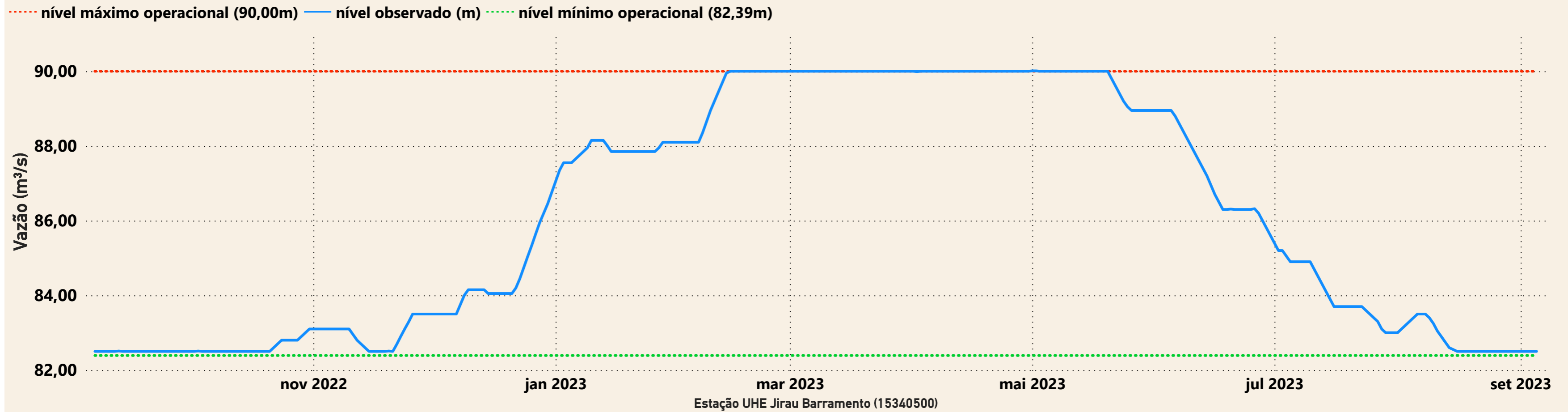

## UHE Santo Antônio

