

Acompanhamento da Bacia do Rio Madeira

Data do boletim

05/09/2023

Localização da bacia do Rio Madeira:



Humaitá - 15630000

Data	Cota (m)	Vazão (m³/s)
01/09/2023	10,23	4.819
02/09/2023	10,06	4.536
03/09/2023	9,95	4.361
04/09/2023	9,88	4.242
05/09/2023	s/inf.	s/inf.

* Telemetria inoperante

Abunã - 15320002

Data	Cota (m)	Vazão (m³/s)
01/09/2023	10,13	5.126
02/09/2023	10,07	5.045
03/09/2023	10,03	4.987
04/09/2023	9,98	4.925
05/09/2023	9,95	4.887

* Média do dia 05/09/2023 até 10:30.

UHE Jirau

Data	Vazão Afluyente (m³/s)	Vazão Defluente (m³/s)	Nível (m)
31/08/2023	3.679	3.679	82,50
01/09/2023	3.643	3.643	82,50
02/09/2023	3.537	3.537	82,50
03/09/2023	3.464	3.464 </td <td>82,50</td>	82,50
04/09/2023	3.344	3.344	82,50

UHE Santo Antônio

Data	Vazão Afluyente (m³/s)	Vazão Defluente (m³/s)	Nível (m)
31/08/2023	3.796	3.763	70,51
01/09/2023	3.857	3.890	70,50
02/09/2023	3.644	3.644	70,50
03/09/2023	3.629	3.629	70,50
04/09/2023	3.423	3.390	70,51

Porto Velho - 15400000

Data	Cota (m)	Vazão (m³/s)
01/09/2023	2,12	3.496
02/09/2023	2,02	3.383
03/09/2023	1,95	3.304
04/09/2023	1,82	3.156
05/09/2023	1,83	3.159

* Média do dia 05/09/2023 até 10:15.

Rio Madeira



Porto Velho

Legenda:



Usina Hidrelétrica



Estação fluviométrica

Fonte de dados: ONS e [HidroWeb](#).

*Dados consistidos sujeitos a novas revisões.

VAZÃO NATURAL - UHE JIRAU

Saiba mais sobre os termos técnicos da operação dos reservatórios no [Glossário do Sistema de Acompanhamento de Reservatórios - SAR da ANA](#)

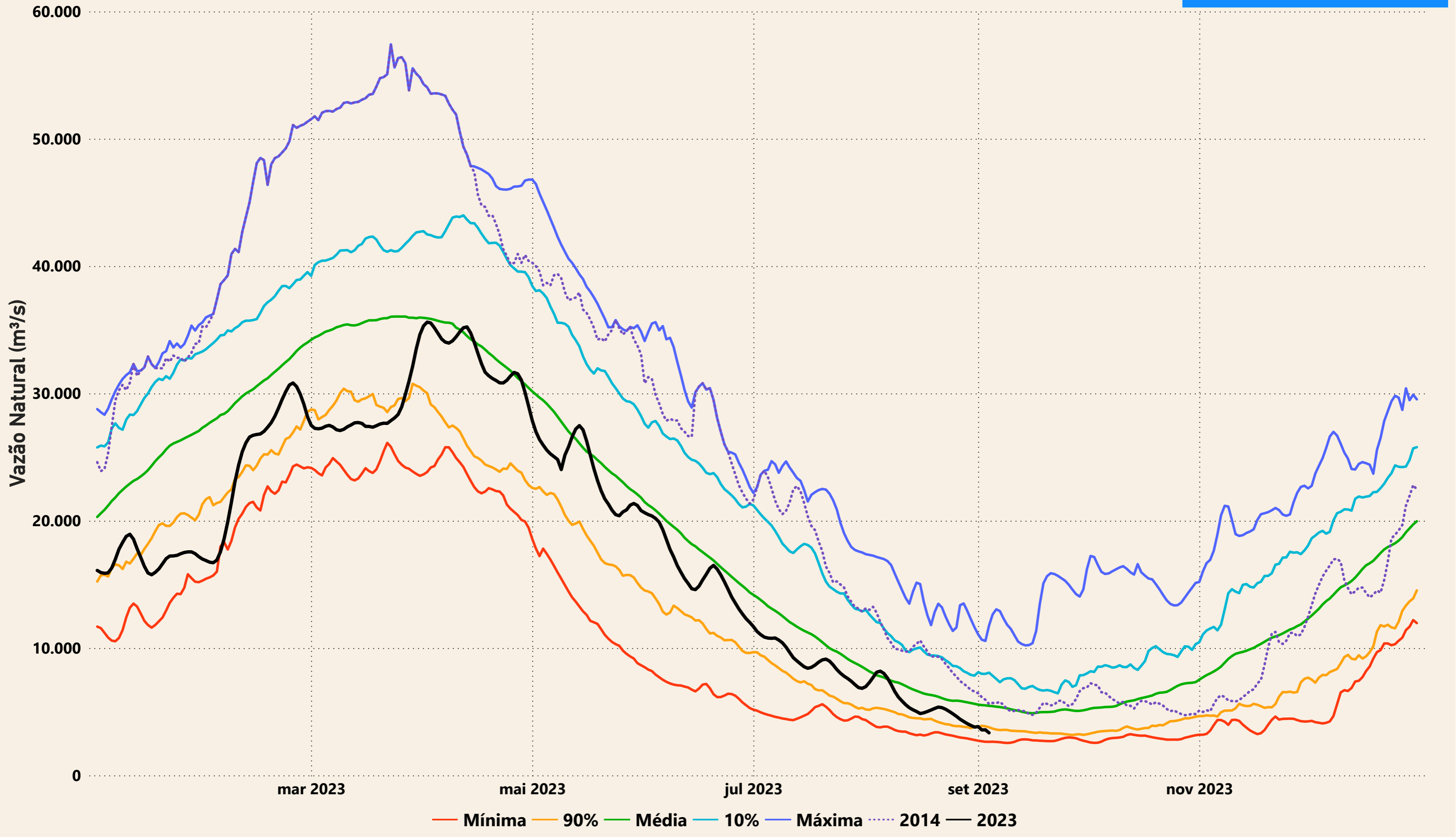

Evolução do nível nas UHE's do Rio Madeira

UHE Jirau

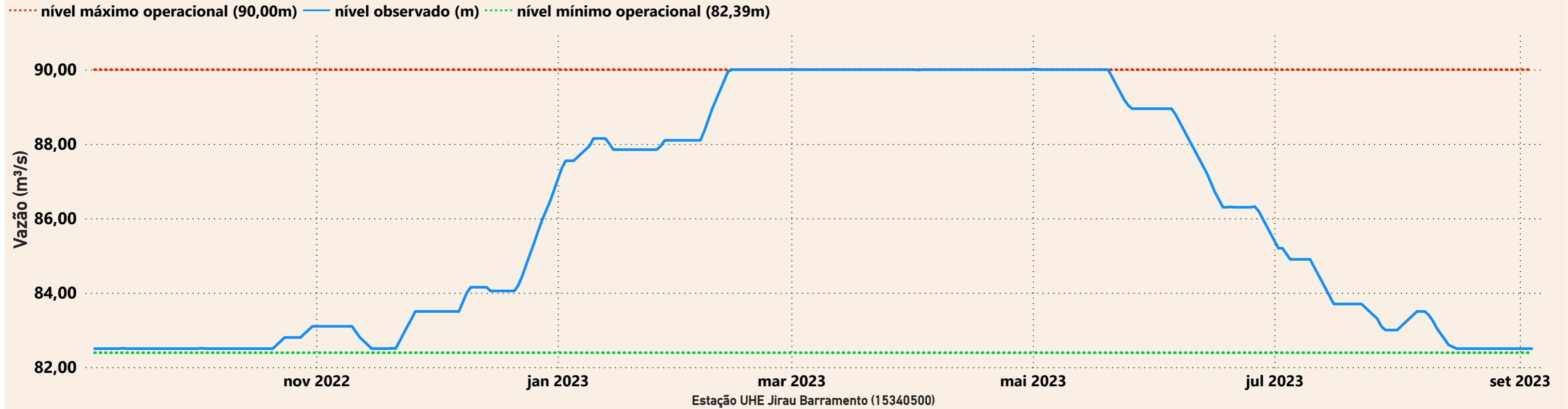

UHE Santo Antônio

