

Acompanhamento da Bacia do Rio Madeira

Data do boletim

29/08/2023

Localização da bacia do Rio Madeira:



Humaitá - 15630000

Data	Cota (m)	Vazão (m ³ /s)
25/08/2023	11,04	6.250
26/08/2023	11,04	6.254
27/08/2023	10,94	6.075
28/08/2023	10,80	5.813
29/08/2023	10,72	5.670

* Média do dia 29/08/2023 até 09:30.

Abunã - 15320002

Data	Cota (m)	Vazão (m ³ /s)
25/08/2023	10,68	5.878
26/08/2023	10,58	5.756
27/08/2023	10,59	5.764
28/08/2023	10,51	5.653
29/08/2023	10,39	5.487

* Média do dia 29/08/2023 até 09:30.

UHE Jirau

Data	Vazão Afluyente (m ³ /s)	Vazão Defluente (m ³ /s)	Nível (m)
24/08/2023	5.076	5.076	82,50
25/08/2023	4.760	4.760	82,50
26/08/2023	4.536	4.536	82,50
27/08/2023	4.364	4.364	82,50
28/08/2023	4.162	4.162	82,50

UHE Santo Antônio

Data	Vazão Afluyente (m ³ /s)	Vazão Defluente (m ³ /s)	Nível (m)
24/08/2023	5.184	5.585	71,12
25/08/2023	4.782	5.183	71,00
26/08/2023	4.685	5.086	70,88
27/08/2023	4.474	4.875	70,76
28/08/2023	4.304	4.705	70,64

Porto Velho - 15400000

Data	Cota (m)	Vazão (m ³ /s)
25/08/2023	3,13	4.799
26/08/2023	3,02	4.639
27/08/2023	2,84	4.398
28/08/2023	2,80	4.345
29/08/2023	2,67	4.177

* Média do dia 29/08/2023 até 09:15.

Rio Madeira



Porto Velho

Legenda:



Usina Hidrelétrica



Estação fluviométrica

Fonte de dados: ONS e [HidroWeb](#).

*Dados consistidos sujeitos a novas revisões.

VAZÃO NATURAL - UHE JIRAU

Saiba mais sobre os termos técnicos da operação dos reservatórios no [Glossário do Sistema de Acompanhamento de Reservatórios - SAR da ANA](#)

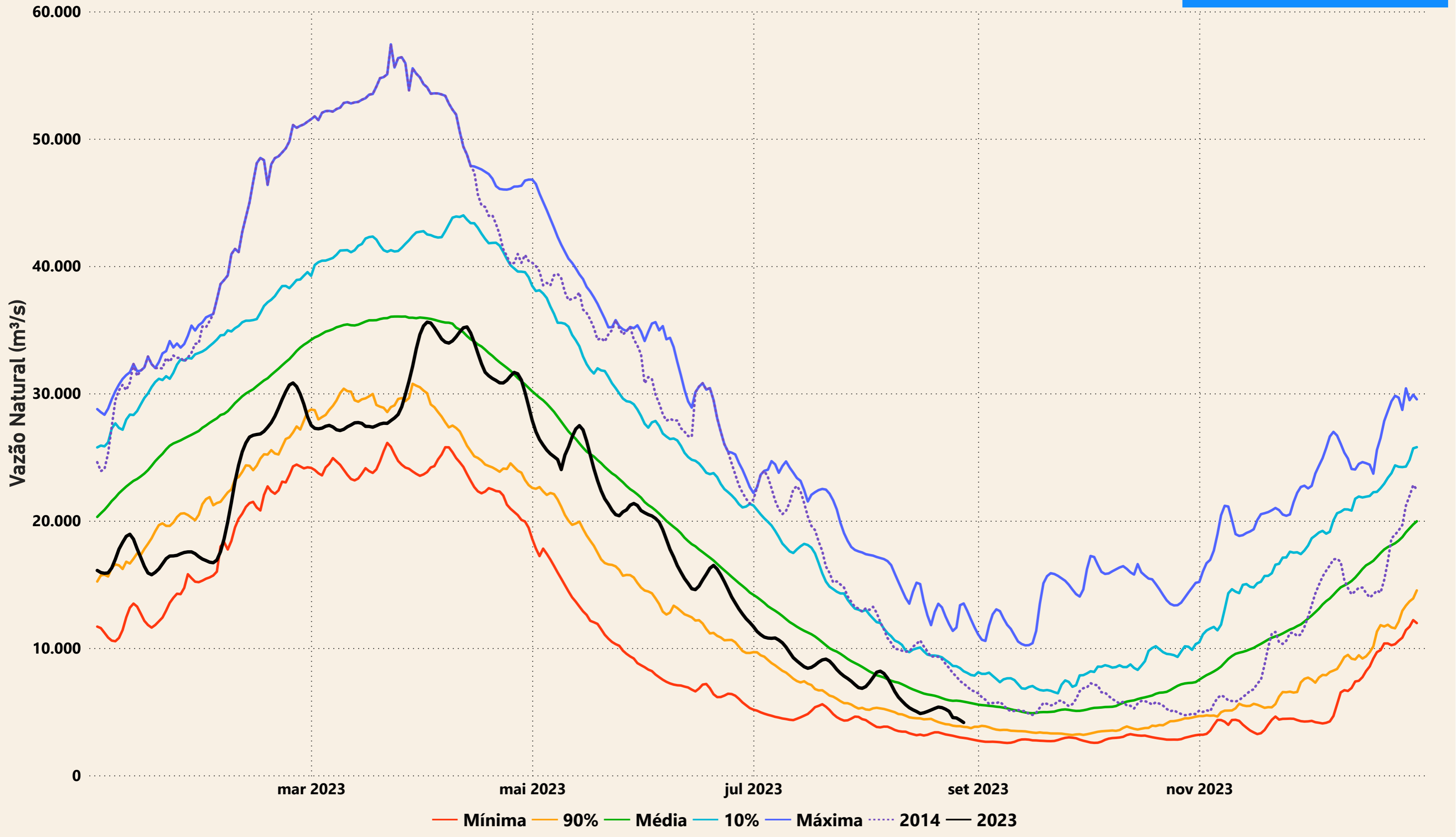

Evolução do nível nas UHE's do Rio Madeira

UHE Jirau

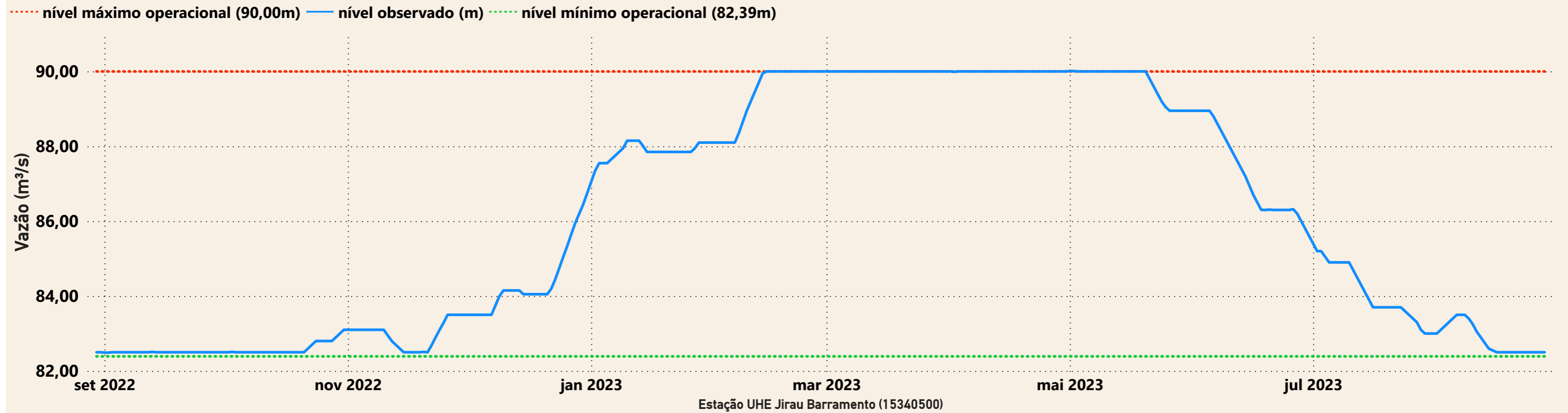

UHE Santo Antônio

