

# Acompanhamento da Bacia do Rio Madeira

Data do boletim

24/08/2023

Localização da bacia do Rio Madeira:



**Humaitá - 15630000**

Data	Cota (m)	Vazão (m³/s)
20/08/2023	10,82	5.856
21/08/2023	10,92	6.043
22/08/2023	10,98	6.149
23/08/2023	11,02	6.223
24/08/2023	11,00	6.190

\* Média do dia 24/08/2023 até 09:30.

**Abunã - 15320002**

Data	Cota (m)	Vazão (m³/s)
20/08/2023	s/inf.	s/inf.
21/08/2023	10,69	5.909
22/08/2023	10,78	6.016
23/08/2023	10,86	6.111
24/08/2023	10,88	6.133

\* Média do dia 24/08/2023 até 09:30.

**UHE Jirau**

Data	Vazão Afluyente (m³/s)	Vazão Defluente (m³/s)	Nível (m)
19/08/2023	5.292	5.292	82,50
20/08/2023	5.375	5.375	82,50
21/08/2023	5.393	5.393	82,50
22/08/2023	5.299	5.299	82,50
23/08/2023	5.164	5.164	82,50

**UHE Santo Antônio**

Data	Vazão Afluyente (m³/s)	Vazão Defluente (m³/s)	Nível (m)
19/08/2023	5.441	5.441	71,28
20/08/2023	5.198	5.198	71,28
21/08/2023	5.601	5.601	71,28
22/08/2023	5.415	5.382	71,29
23/08/2023	5.274	5.441	71,24

**Porto Velho - 15400000**

Data	Cota (m)	Vazão (m³/s)
20/08/2023	3,19	4.875
21/08/2023	3,25	4.966
22/08/2023	3,24	4.941
23/08/2023	3,18	4.858
24/08/2023	3,27	4.992

\* Média do dia 24/08/2023 até 09:15.

Rio Madeira



Porto Velho

Legenda:



Usina Hidrelétrica



Estação fluviométrica

Fonte de dados: ONS e [HidroWeb](#).

\*Dados consistidos sujeitos a novas revisões.

## VAZÃO NATURAL - UHE JIRAU

Saiba mais sobre os termos técnicos da operação dos reservatórios no [Glossário do Sistema de Acompanhamento de Reservatórios - SAR da ANA](#)

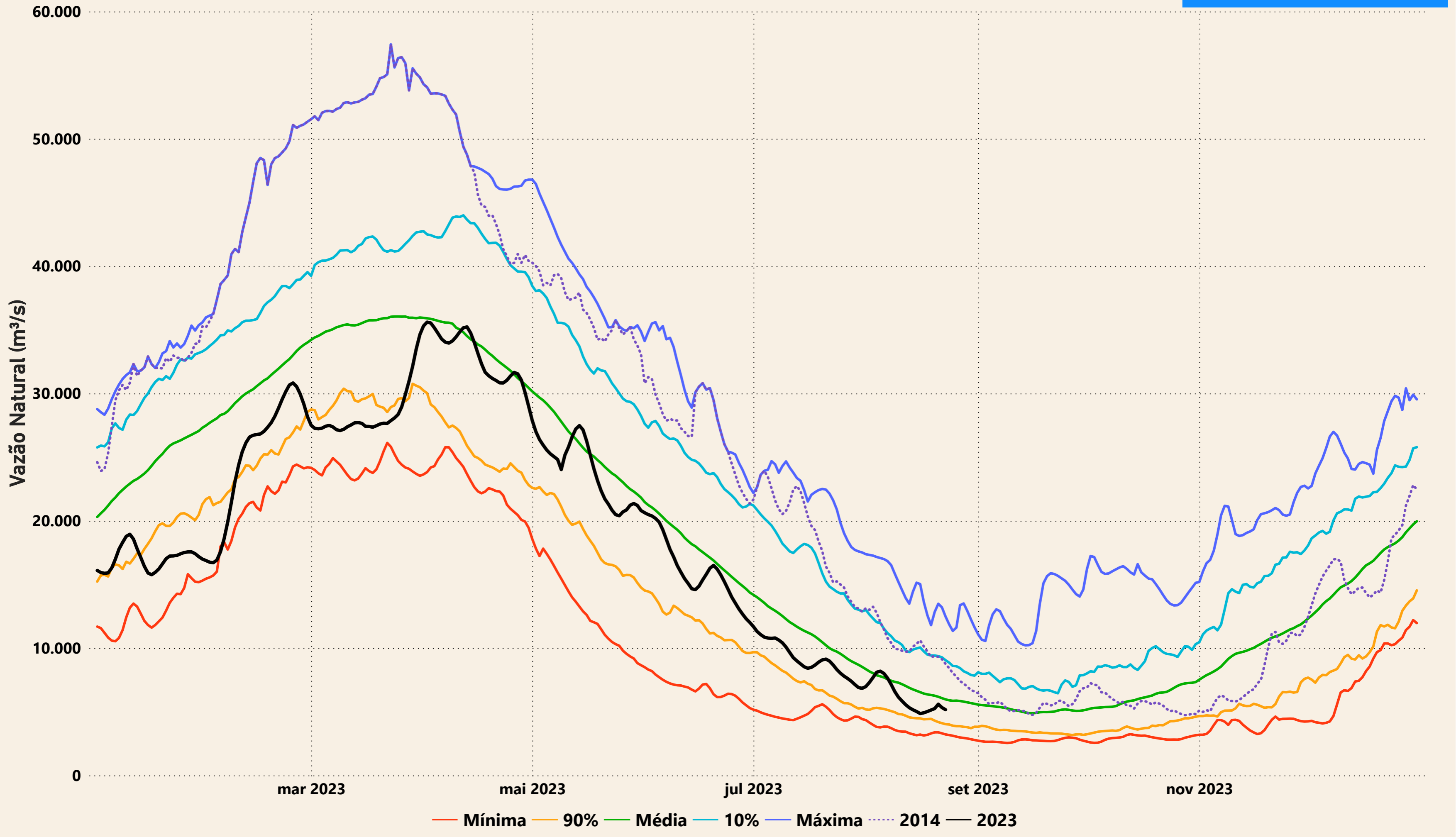

# Evolução do nível nas UHE's do Rio Madeira

## UHE Jirau

----- nível máximo operacional (90,00m) — nível observado (m) ----- nível mínimo operacional (82,39m)

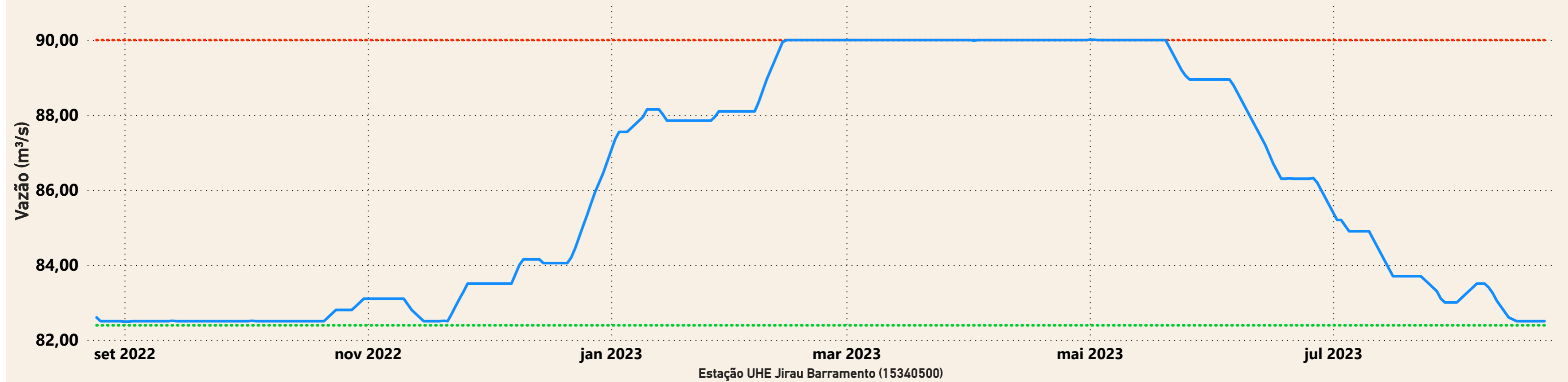

## UHE Santo Antônio

----- nível mínimo operacional (70,50m) — nível observado (m) ----- nível máximo operacional (71,30m) ----- nível máximo maximum (72,00m)

