

# Acompanhamento da Bacia do Rio Madeira

Data do boletim

23/08/2023

Localização da bacia do Rio Madeira:



### Humaitá - 15630000

Data	Cota (m)	Vazão (m <sup>3</sup> /s)
19/08/2023	10,78	5.785
20/08/2023	10,82	5.855
21/08/2023	10,92	6.043
22/08/2023	10,98	6.149
23/08/2023	11,03	6.237

\* Média do dia 23/08/2023 até 11:30.

### Abunã - 15320002

Data	Cota (m)	Vazão (m <sup>3</sup> /s)
19/08/2023	s/inf.	s/inf.
20/08/2023	s/inf.	s/inf.
21/08/2023	10,69	5.909
22/08/2023	10,78	6.016
23/08/2023	10,85	6.092

\* Média do dia 23/08/2023 até 11:30.

### UHE Jirau

Data	Vazão Afluyente (m <sup>3</sup> /s)	Vazão Defluente (m <sup>3</sup> /s)	Nível (m)
18/08/2023	4.617	4.617	82,50
19/08/2023	5.292	5.292	82,50
20/08/2023	5.375	5.375	82,50
21/08/2023	5.393	5.393	82,50
22/08/2023	5.299	5.299	82,50

### UHE Santo Antônio

Data	Vazão Afluyente (m <sup>3</sup> /s)	Vazão Defluente (m <sup>3</sup> /s)	Nível (m)
18/08/2023	5.047	5.047	71,28
19/08/2023	5.441	5.441	71,28
20/08/2023	5.198	5.198	71,28
21/08/2023	5.601	5.601	71,28
22/08/2023	5.415	5.382	71,29

### Porto Velho - 15400000

Data	Cota (m)	Vazão (m <sup>3</sup> /s)
19/08/2023	3,11	4.771
20/08/2023	3,19	4.875
21/08/2023	3,25	4.966
22/08/2023	3,24	4.941
23/08/2023	3,18	4.857

\* Média do dia 23/08/2023 até 11:15.

Rio Madeira



Porto Velho

Legenda:



Usina Hidrelétrica



Estação fluviométrica

Fonte de dados: ONS e [HidroWeb](#).

\*Dados consistidos sujeitos a novas revisões.

## VAZÃO NATURAL - UHE JIRAU

Saiba mais sobre os termos técnicos da operação dos reservatórios no [Glossário do Sistema de Acompanhamento de Reservatórios - SAR da ANA](#)

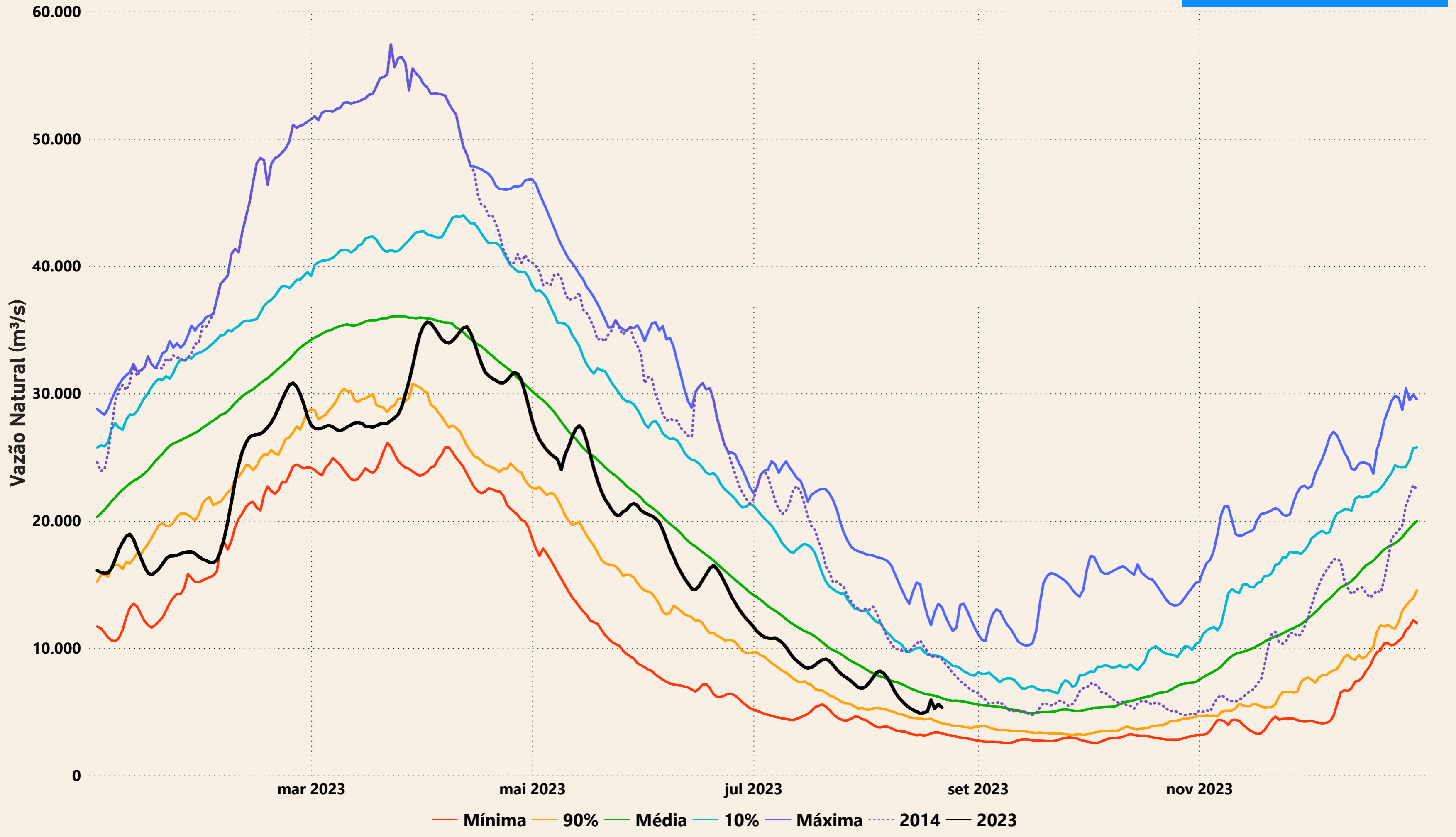

# Evolução do nível nas UHE's do Rio Madeira

## UHE Jirau

----- nível máximo operacional (90,00m) — nível observado (m) ----- nível mínimo operacional (82,39m)

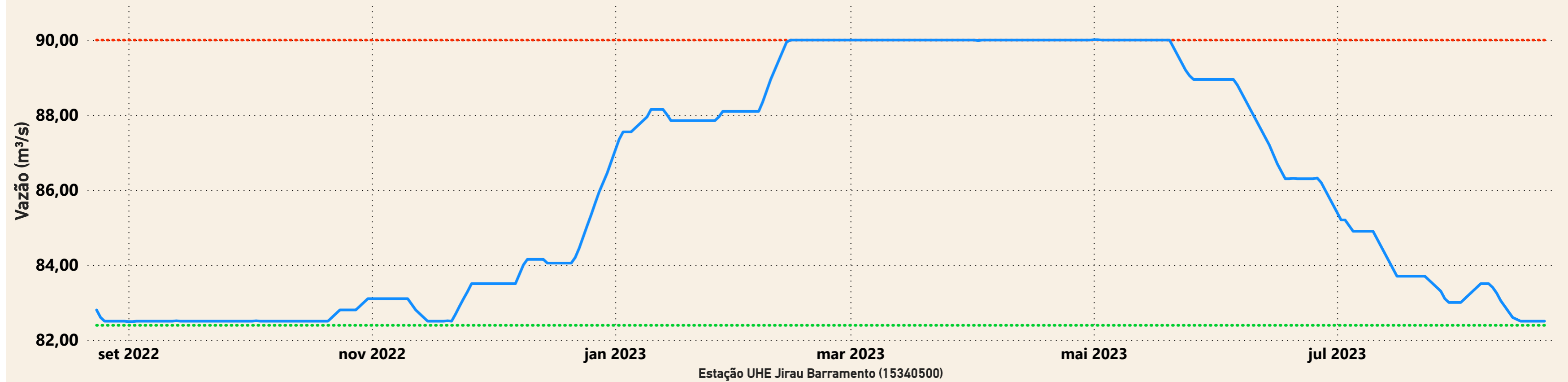

## UHE Santo Antônio

----- nível mínimo operacional (70,50m) — nível observado (m) ----- nível máximo operacional (71,30m) ----- nível máximo maximum (72,00m)

