

# Acompanhamento da Bacia do Rio Madeira

**Data do boletim**

**18/08/2023**

Localização da bacia do Rio Madeira:



**Abunã - 15320002**

Data	Cota (m)	Vazão (m³/s)
14/08/2023	10,23	5.269
15/08/2023	10,12	5.121
16/08/2023	10,06	5.031
17/08/2023	10,06	5.030
18/08/2023	10,14	5.143

\* Média do dia 18/08/2023 até 09:30.

**UHE Jirau**

Data	Vazão Afluyente (m³/s)	Vazão Defluente (m³/s)	Nível (m)
13/08/2023	5.425	5.650	82,60
14/08/2023	5.004	5.079	82,55
15/08/2023	4.864	4.939	82,50
16/08/2023	4.809	4.809	82,50
17/08/2023	4.691	4.691	82,50

**UHE Santo Antônio**

Data	Vazão Afluyente (m³/s)	Vazão Defluente (m³/s)	Nível (m)
13/08/2023	5.524	5.491	71,29
14/08/2023	5.581	5.614	71,28
15/08/2023	4.834	4.801	71,29
16/08/2023	5.231	5.264	71,28
17/08/2023	4.732	4.732	71,28

**Humaitá - 15630000**

Data	Cota (m)	Vazão (m³/s)
14/08/2023	11,39	6.922
15/08/2023	11,23	6.609
16/08/2023	11,09	6.345
17/08/2023	10,98	6.141
18/08/2023	10,92	6.037

\* Média do dia 18/08/2023 até 09:30.

**Porto Velho - 15400000**

Data	Cota (m)	Vazão (m³/s)
14/08/2023	3,37	5.126
15/08/2023	3,02	4.646
16/08/2023	3,11	4.769
17/08/2023	2,85	4.415
18/08/2023	2,83	4.390

\* Média do dia 18/08/2023 até 09:15.

**Rio Madeira**



**Porto Velho**

Legenda:



Usina Hidrelétrica



Estação fluviométrica

Fonte de dados: ONS e [HidroWeb](#).

\*Dados consistidos sujeitos a novas revisões.

## VAZÃO NATURAL - UHE JIRAU

Saiba mais sobre os termos técnicos da operação dos reservatórios no [Glossário do Sistema de Acompanhamento de Reservatórios - SAR da ANA](#)

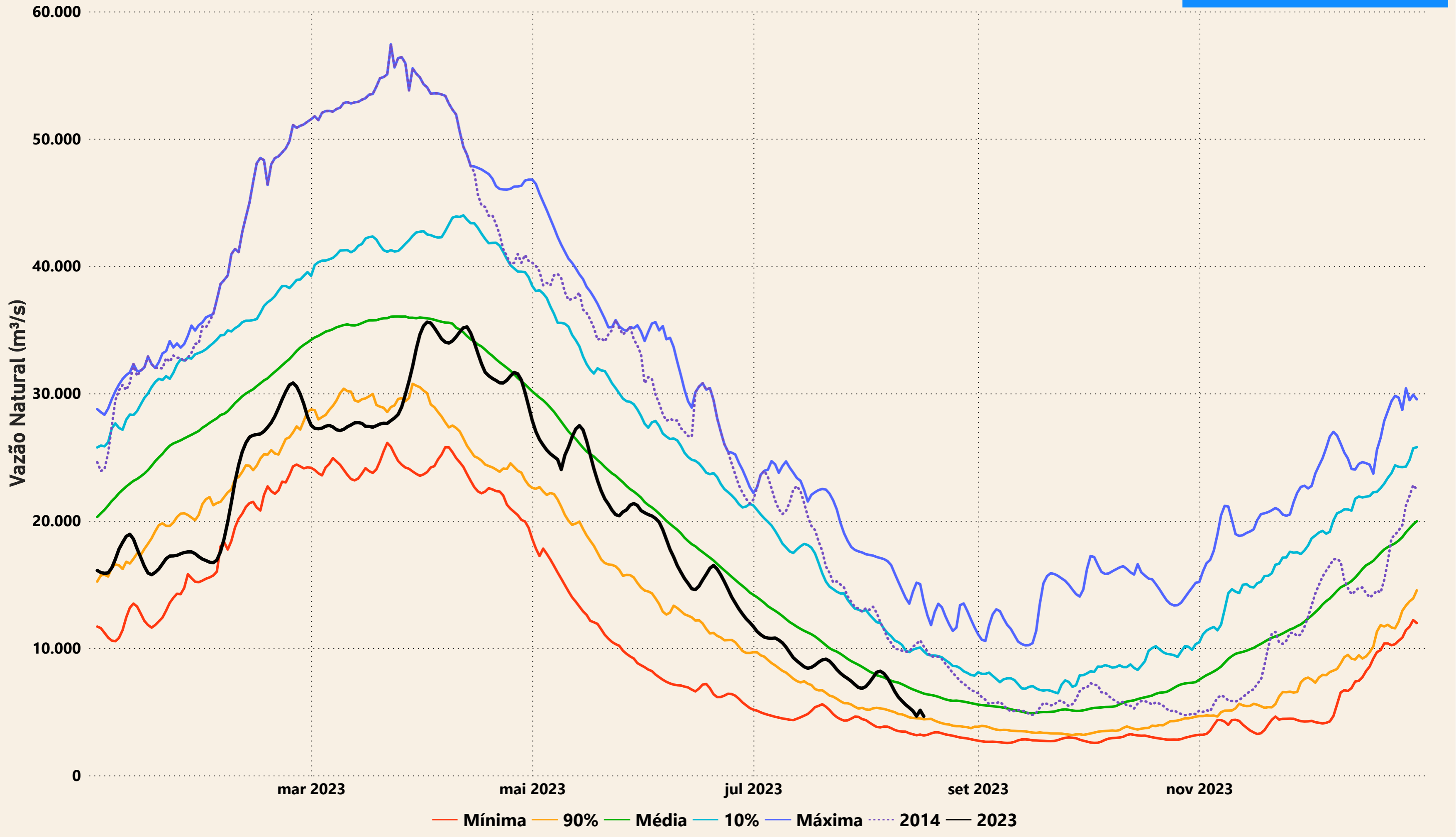

# Evolução do nível nas UHE's do Rio Madeira

## UHE Jirau

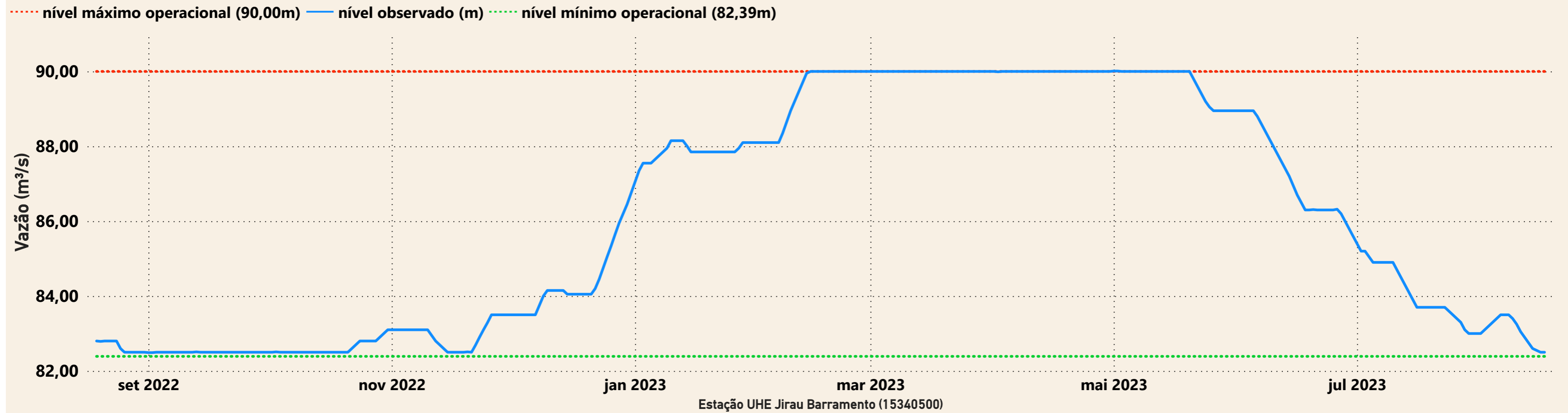

## UHE Santo Antônio

