

Acompanhamento da Bacia do Rio Madeira

Data do boletim

11/08/2023

Localização da bacia do Rio Madeira:



Humaitá - 15630000

Data	Cota (m)	Vazão (m³/s)
07/08/2023	12,33	8.816
08/08/2023	12,45	9.083
09/08/2023	12,16	8.467
10/08/2023	12,09	8.325
11/08/2023	13,26	10.853

* Média do dia 11/08/2023 até 10:30.

Abunã - 15320002

Data	Cota (m)	Vazão (m³/s)
07/08/2023	12,05	7.653
08/08/2023	11,77	7.278
09/08/2023	11,50	6.918
10/08/2023	11,23	6.565
11/08/2023	11,03	6.314

* Média do dia 11/08/2023 até 10:30.

UHE Jirau

Data	Vazão Afluyente (m³/s)	Vazão Defluente (m³/s)	Nível (m)
06/08/2023	8.425	8.425	83,50
07/08/2023	7.550	7.550	83,50
08/08/2023	6.950	7.113	83,40
09/08/2023	6.451	6.695	83,25
10/08/2023	6.172	6.497	83,05

UHE Santo Antônio

Data	Vazão Afluyente (m³/s)	Vazão Defluente (m³/s)	Nível (m)
06/08/2023	8.357	7.755	70,98
07/08/2023	7.466	7.065	71,10
08/08/2023	7.266	6.865	71,22
09/08/2023	6.907	6.639	71,30
10/08/2023	6.355	6.422	71,28

Porto Velho - 15400000

Data	Cota (m)	Vazão (m³/s)
07/08/2023	4,71	7.214
08/08/2023	4,47	6.819
09/08/2023	4,31	6.563
10/08/2023	4,09	6.216
11/08/2023	3,87	5.877

* Média do dia 11/08/2023 até 10:15.

Rio Madeira



Porto Velho

Legenda:



Usina Hidrelétrica



Estação fluviométrica

Fonte de dados: ONS e [HidroWeb](#).

*Dados consistidos sujeitos a novas revisões.

VAZÃO NATURAL - UHE JIRAU

Saiba mais sobre os termos técnicos da operação dos reservatórios no [Glossário do Sistema de Acompanhamento de Reservatórios - SAR da ANA](#)

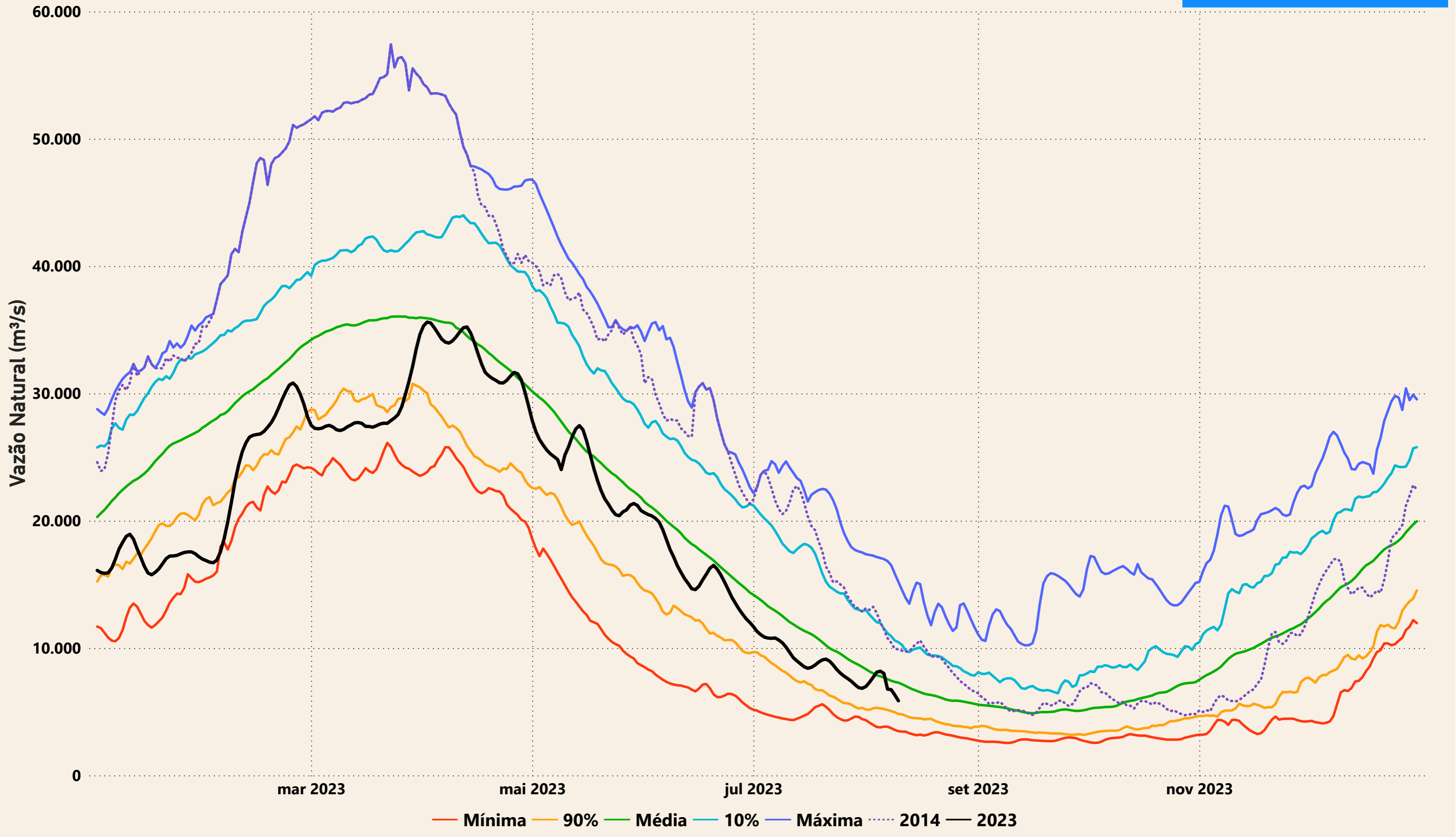

Evolução do nível nas UHE's do Rio Madeira

UHE Jirau

----- nível máximo operacional (90,00m) — nível observado (m) ----- nível mínimo operacional (82,39m)

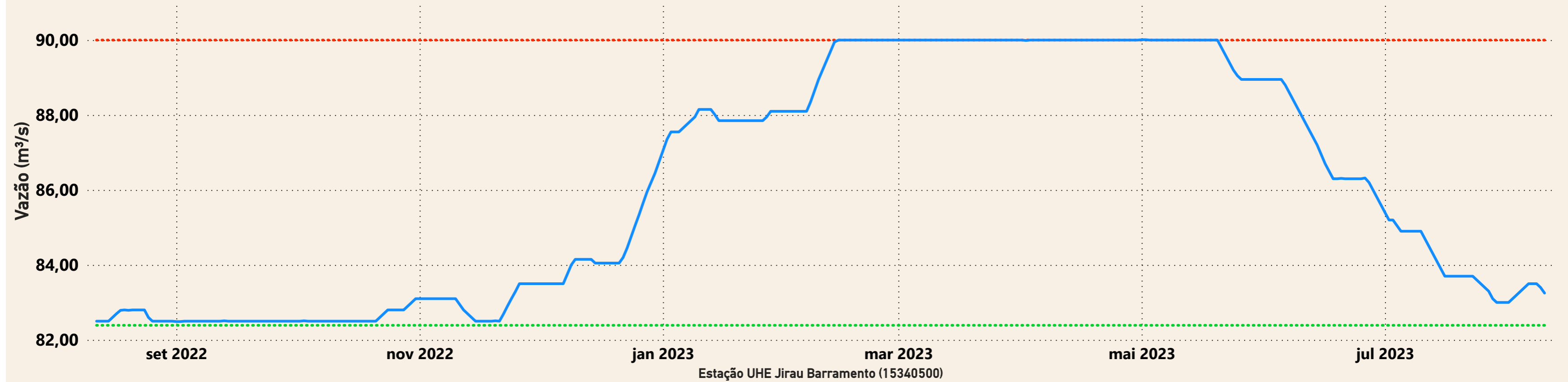

UHE Santo Antônio

----- nível mínimo operacional (70,50m) — nível observado (m) ----- nível máximo operacional (71,30m) ----- nível máximo maximum (72,00m)

