

Acompanhamento da Bacia do Rio Madeira

Data do boletim

10/08/2023

Localização da bacia do Rio Madeira:



Humaitá - 15630000

Data	Cota (m)	Vazão (m³/s)
06/08/2023	12,32	8.787
07/08/2023	12,33	8.816
08/08/2023	12,45	9.083
09/08/2023	12,16	8.467
10/08/2023	12,07	8.269

* Média do dia 10/08/2023 até 09:30.

Abunã - 15320002

Data	Cota (m)	Vazão (m³/s)
06/08/2023	12,32	8.039
07/08/2023	12,05	7.655
08/08/2023	11,77	7.278
09/08/2023	11,50	6.918
10/08/2023	11,31	6.668

* Média do dia 10/08/2023 até 09:30.

UHE Jirau

Data	Vazão Afluente (m³/s)	Vazão Defluente (m³/s)	Nível (m)
05/08/2023	8.521	8.358	83,50
06/08/2023	8.425	8.425	83,50
07/08/2023	7.782	7.782	83,50
08/08/2023	7.168	7.331	83,40
09/08/2023	6.657	6.901	83,25

UHE Santo Antônio

Data	Vazão Afluente (m³/s)	Vazão Defluente (m³/s)	Nível (m)
05/08/2023	8.730	8.295	70,80
06/08/2023	8.357	7.755	70,98
07/08/2023	7.466	7.065	71,10
08/08/2023	7.266	6.865	71,22
09/08/2023	6.907	6.639	71,30

Porto Velho - 15400000

Data	Cota (m)	Vazão (m³/s)
06/08/2023	4,87	7.486
07/08/2023	4,71	7.218
08/08/2023	4,47	6.819
09/08/2023	4,31	6.563
10/08/2023	4,16	6.324

* Média do dia 10/08/2023 até 09:15.

Rio Madeira



Porto Velho

Legenda:



Usina Hidrelétrica



Estação fluviométrica

Fonte de dados: ONS e [HidroWeb](#).

*Dados consistidos sujeitos a novas revisões.

VAZÃO NATURAL - UHE JIRAU

Saiba mais sobre os termos técnicos da operação dos reservatórios no [Glossário do Sistema de Acompanhamento de Reservatórios - SAR da ANA](#)

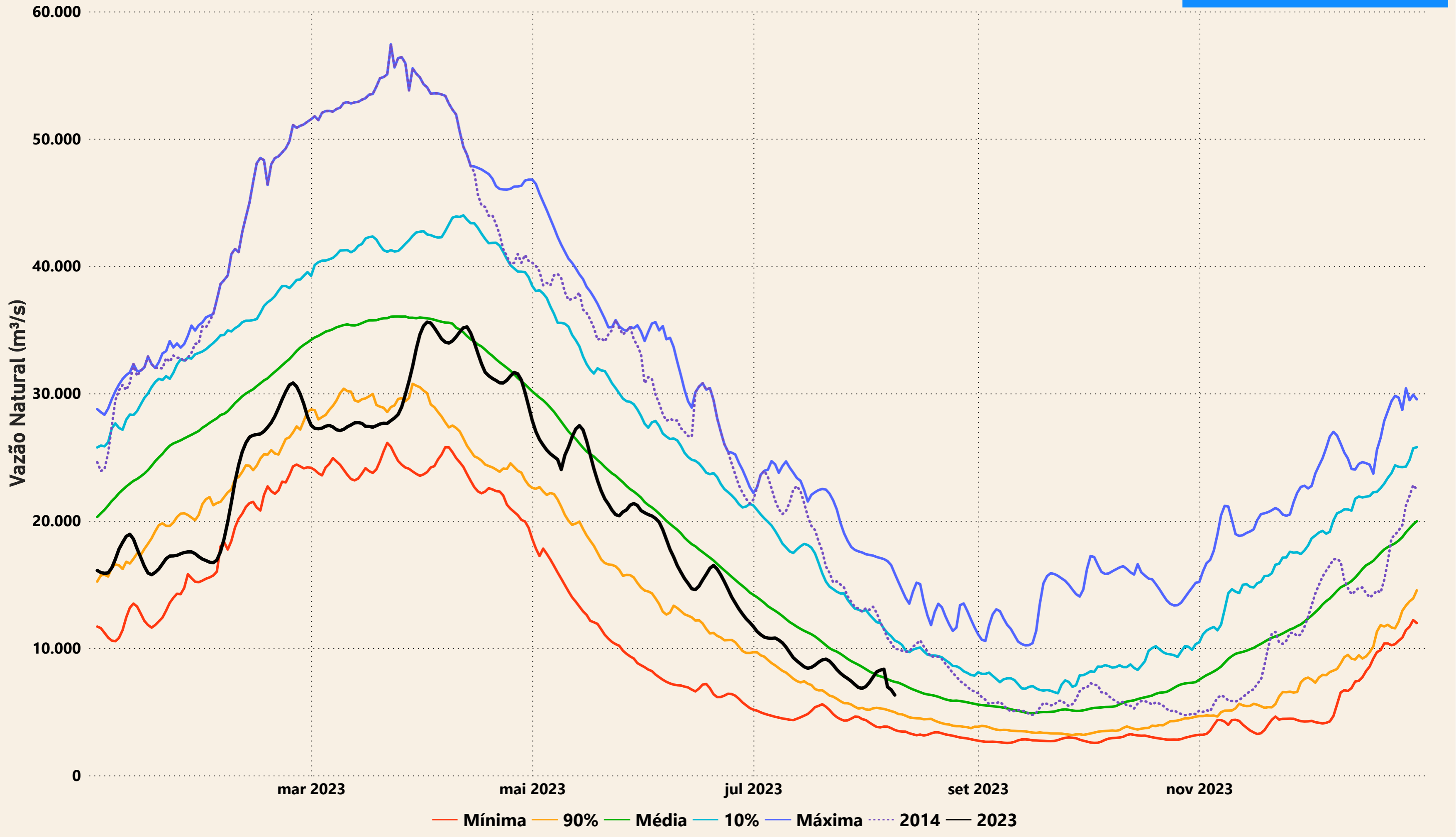

Evolução do nível nas UHE's do Rio Madeira

UHE Jirau

- - - nível máximo operacional (90,00m)
 — nível observado (m)
 - - - nível mínimo operacional (82,39m)

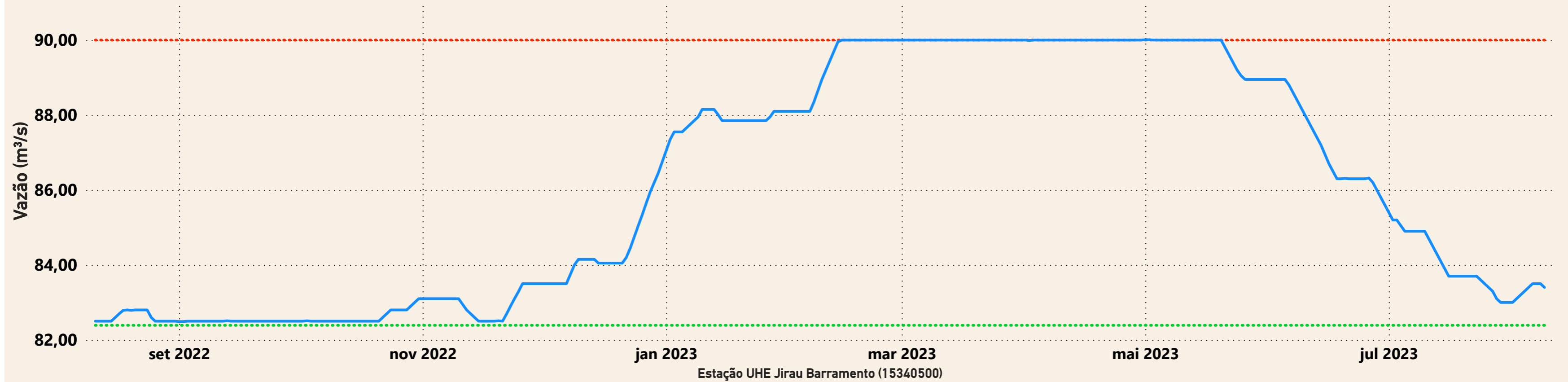

UHE Santo Antônio

- - - nível mínimo operacional (70,50m)
 — nível observado (m)
 - - - nível máximo operacional (71,30m)
 - - - nível máximo maximum (72,00m)

