

Acompanhamento da Bacia do Rio Madeira

Data do boletim

09/08/2023

Localização da bacia do Rio Madeira:



Humaitá - 15630000

Data	Cota (m)	Vazão (m ³ /s)
05/08/2023	s/inf.	8.370
06/08/2023	12,32	8.787
07/08/2023	12,33	8.816
08/08/2023	12,45	9.083
09/08/2023	12,21	8.573

* Média do dia 09/08/2023 até 09:30.

Abunã - 15320002

Data	Cota (m)	Vazão (m ³ /s)
05/08/2023	12,44	8.215
06/08/2023	12,32	8.041
07/08/2023	12,05	7.655
08/08/2023	11,77	7.278
09/08/2023	11,58	7.019

* Média do dia 09/08/2023 até 09:30.

UHE Jirau

Data	Vazão Afluente (m ³ /s)	Vazão Defluente (m ³ /s)	Nível (m)
04/08/2023	8.453	8.290	83,40
05/08/2023	8.521	8.358	83,50
06/08/2023	8.425	8.425	83,50
07/08/2023	7.782	7.782	83,50
08/08/2023	7.168	7.331	83,40

UHE Santo Antônio

Data	Vazão Afluente (m ³ /s)	Vazão Defluente (m ³ /s)	Nível (m)
04/08/2023	8.114	7.546	70,67
05/08/2023	8.650	8.215	70,80
06/08/2023	8.292	7.690	70,98
07/08/2023	7.466	7.065	71,10
08/08/2023	7.266	6.865	71,22

Porto Velho - 15400000

Data	Cota (m)	Vazão (m ³ /s)
05/08/2023	4,98	7.680
06/08/2023	4,87	7.489
07/08/2023	4,71	7.218
08/08/2023	4,47	6.819
09/08/2023	4,37	6.659

* Média do dia 09/08/2023 até 10:15.

Rio Madeira



Porto Velho

Legenda:



Usina Hidrelétrica



Estação fluviométrica

Fonte de dados: ONS e [HidroWeb](#).

*Dados consistidos sujeitos a novas revisões.

VAZÃO NATURAL - UHE JIRAU

Saiba mais sobre os termos técnicos da operação dos reservatórios no [Glossário do Sistema de Acompanhamento de Reservatórios - SAR da ANA](#)

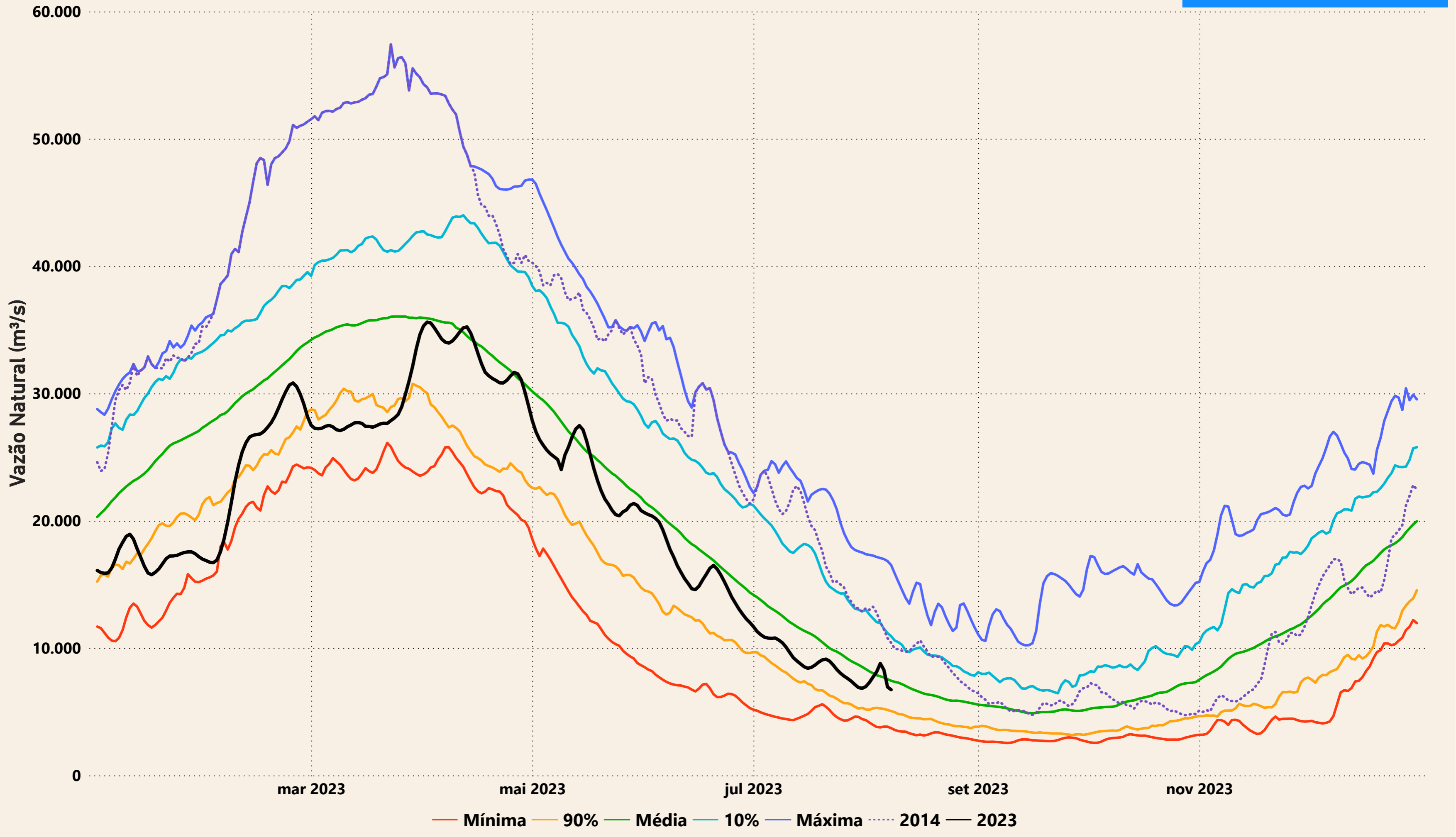

Evolução do nível nas UHE's do Rio Madeira

UHE Jirau

----- nível máximo operacional (90,00m) — nível observado (m) ----- nível mínimo operacional (82,39m)

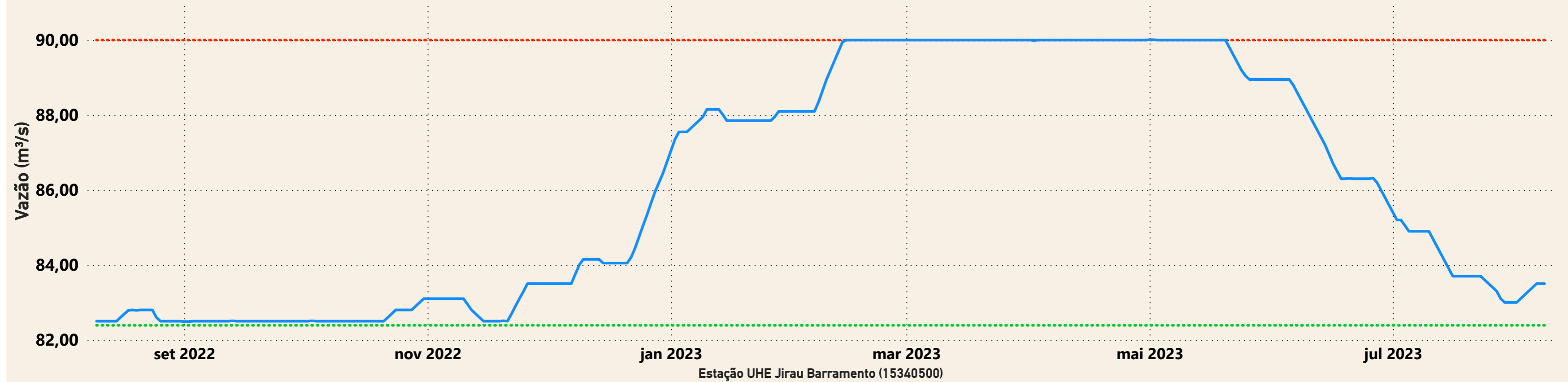

UHE Santo Antônio

----- nível mínimo operacional (70,50m) — nível observado (m) ----- nível máximo operacional (71,30m) ----- nível máximo maximum (72,00m)

