

# Acompanhamento da Bacia do Rio Madeira

**Data do boletim**

**07/08/2023**

Localização da bacia do Rio Madeira:



**Humaitá - 15630000**

Data	Cota (m)	Vazão (m <sup>3</sup> /s)
03/08/2023	s/inf.	7.802
04/08/2023	s/inf.	8.142
05/08/2023	s/inf.	8.369
06/08/2023	12,32	8.787
07/08/2023	12,32	8.797

\* Média do dia 07/08/2023 até 10:30.

**Abunã - 15320002**

Data	Cota (m)	Vazão (m <sup>3</sup> /s)
03/08/2023	12,08	7.706
04/08/2023	12,36	8.097
05/08/2023	12,44	8.215
06/08/2023	12,32	8.041
07/08/2023	12,13	7.768

\* Média do dia 07/08/2023 até 10:30.

**UHE Jirau**

Data	Vazão Afluyente (m <sup>3</sup> /s)	Vazão Defluente (m <sup>3</sup> /s)	Nível (m)
02/08/2023	7.119	6.956	83,20
03/08/2023	7.855	7.692	83,30
04/08/2023	8.453	8.290	83,40
05/08/2023	8.521	8.358	83,50
06/08/2023	8.425	8.425	83,50

**UHE Santo Antônio**

Data	Vazão Afluyente (m <sup>3</sup> /s)	Vazão Defluente (m <sup>3</sup> /s)	Nível (m)
02/08/2023	6.684	6.684	70,50
03/08/2023	7.210	7.210	70,50
04/08/2023	8.114	7.546	70,67
05/08/2023	8.650	8.215	70,80
06/08/2023	8.292	7.690	70,98

**Porto Velho - 15400000**

Data	Cota (m)	Vazão (m <sup>3</sup> /s)
03/08/2023	4,59	7.017
04/08/2023	4,72	7.238
05/08/2023	4,98	7.680
06/08/2023	4,87	7.489
07/08/2023	4,77	7.324

\* Média do dia 07/08/2023 até 10:15.

Rio Madeira



Porto Velho

Legenda:



Usina Hidrelétrica



Estação fluviométrica

Fonte de dados: ONS e [HidroWeb](#).

\*Dados consistidos sujeitos a novas revisões.

## VAZÃO NATURAL - UHE JIRAU

Saiba mais sobre os termos técnicos da operação dos reservatórios no [Glossário do Sistema de Acompanhamento de Reservatórios - SAR da ANA](#)

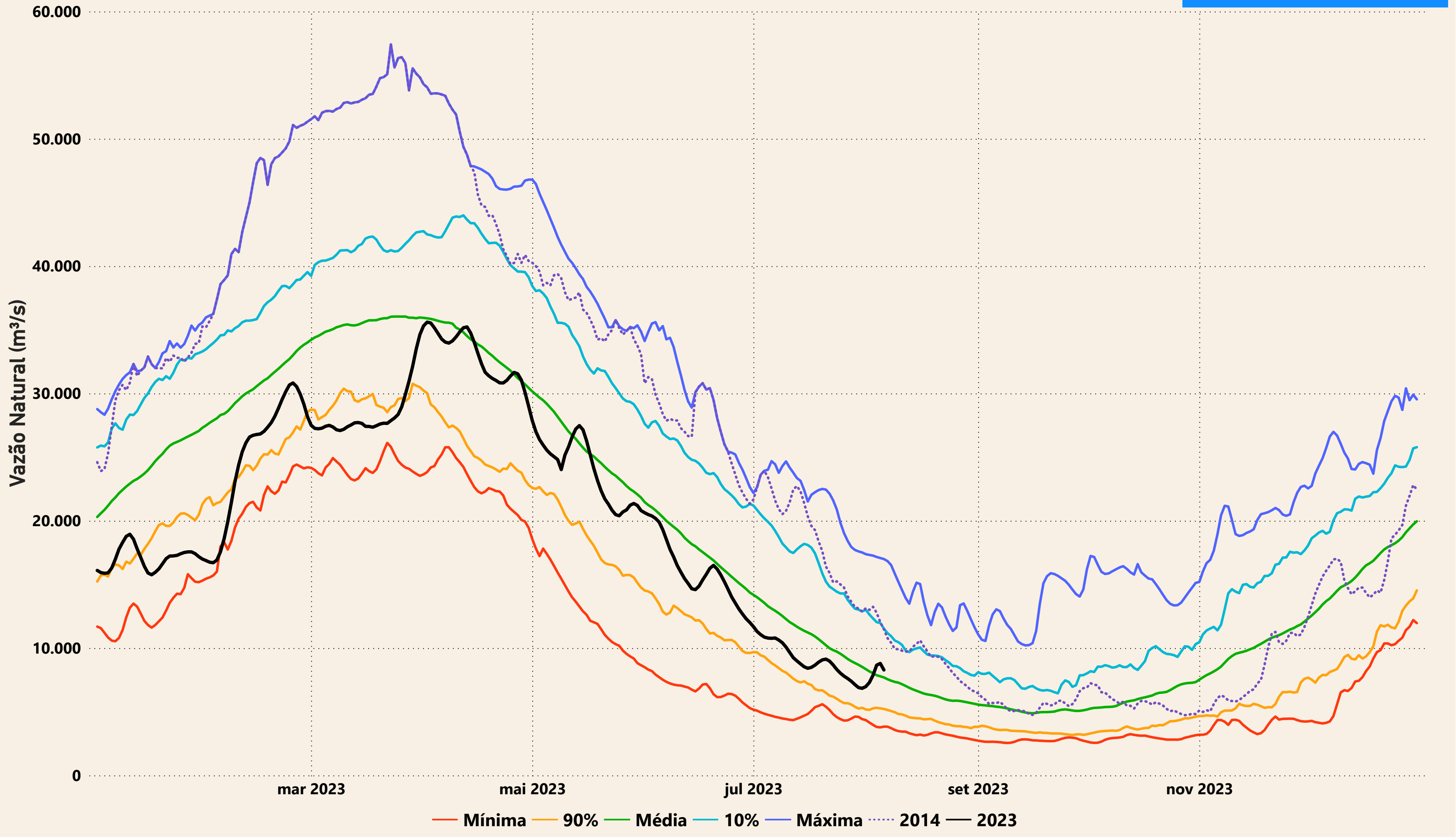

# Evolução do nível nas UHE's do Rio Madeira

## UHE Jirau

----- nível máximo operacional (90,00m) — nível observado (m) ----- nível mínimo operacional (82,39m)

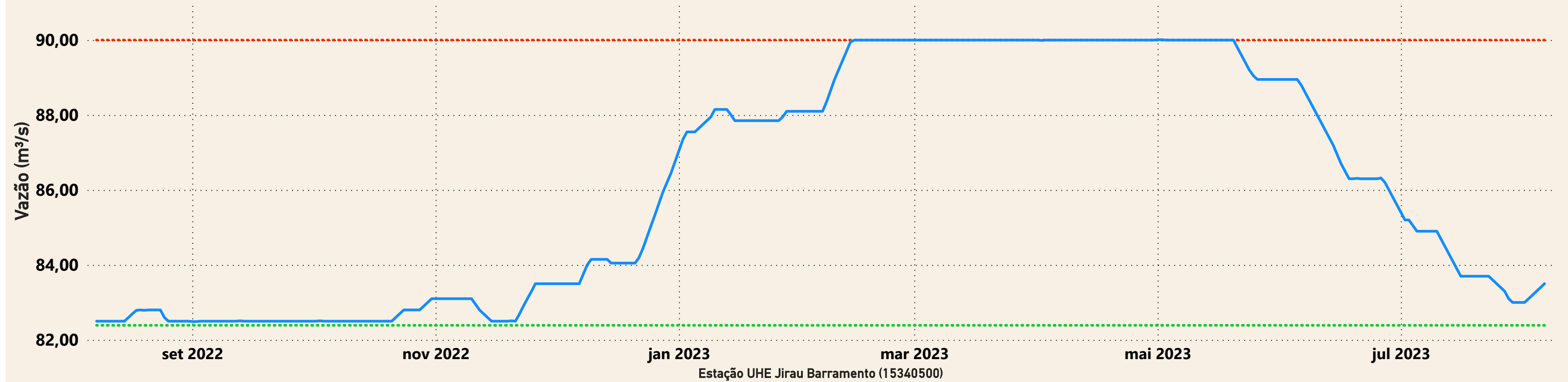

## UHE Santo Antônio

----- nível mínimo operacional (70,50m) — nível observado (m) ----- nível máximo operacional (71,30m) ----- nível máximo maximum (72,00m)

