

# Acompanhamento da Bacia do Rio Madeira

**Data do boletim**

**02/08/2023**

Localização da bacia do Rio Madeira:



**Humaitá - 15630000**

Data	Cota (m)	Vazão (m³/s)
29/07/2023	11,06	6.299
30/07/2023	10,93	6.045
31/07/2023	11,01	6.221
01/08/2023	10,62	5.512
02/08/2023	11,43	7.040

\* Média do dia 02/08/2023 até 09:30.

**Abunã - 15320002**

Data	Cota (m)	Vazão (m³/s)
29/07/2023	11,61	7.057
30/07/2023	11,42	6.813
31/07/2023	11,27	6.612
01/08/2023	11,29	6.641
02/08/2023	11,55	6.983

\* Média do dia 02/08/2023 até 09:30.

**UHE Jirau**

Data	Vazão Afluente (m³/s)	Vazão Defluente (m³/s)	Nível (m)
28/07/2023	7.416	7.579	83,00
29/07/2023	7.169	7.169	83,00
30/07/2023	6.823	6.823	83,00
31/07/2023	6.394	6.394	83,00
01/08/2023	6.379	6.216	83,10

**UHE Santo Antônio**

Data	Vazão Afluente (m³/s)	Vazão Defluente (m³/s)	Nível (m)
28/07/2023	7.837	7.804	70,51
29/07/2023	7.133	7.166	70,50
30/07/2023	6.701	6.701	70,50
31/07/2023	6.722	6.722	70,50
01/08/2023	6.187	6.187	70,50

**Porto Velho - 15400000**

Data	Cota (m)	Vazão (m³/s)
29/07/2023	4,63	7.094
30/07/2023	4,35	6.631
31/07/2023	4,25	6.461
01/08/2023	3,96	6.003
02/08/2023	4,02	6.100

\* Média do dia 02/08/2023 até 09:15.

**Rio Madeira**



**Porto Velho**

Legenda:



Usina Hidrelétrica



Estação fluviométrica

Fonte de dados: ONS e [HidroWeb](#).

\*Dados consistidos sujeitos a novas revisões.

## VAZÃO NATURAL - UHE JIRAU

Saiba mais sobre os termos técnicos da operação dos reservatórios no [Glossário do Sistema de Acompanhamento de Reservatórios - SAR da ANA](#)

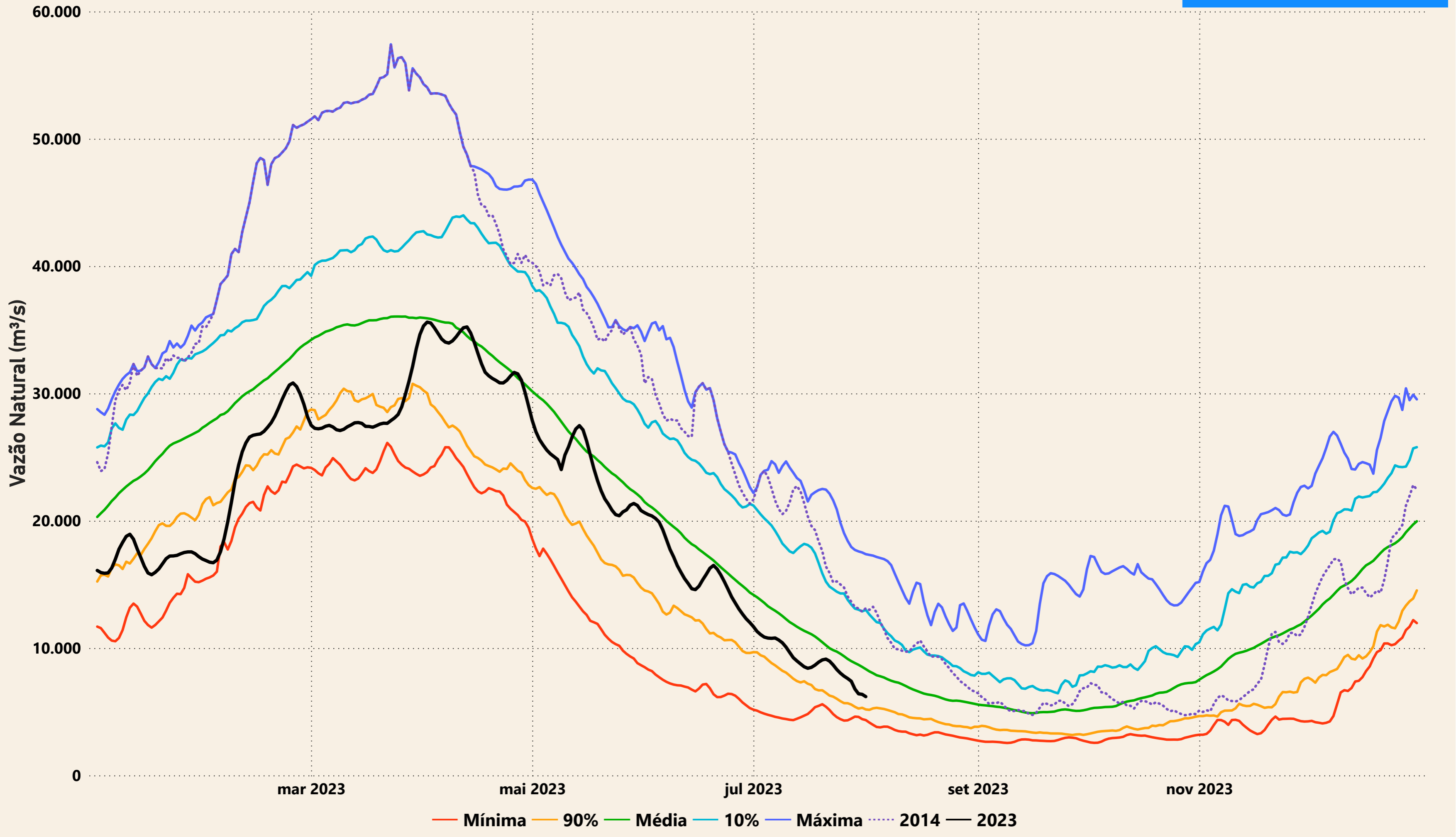

# Evolução do nível nas UHE's do Rio Madeira

## UHE Jirau

----- nível máximo operacional (90,00m) — nível observado (m) ----- nível mínimo operacional (82,39m)

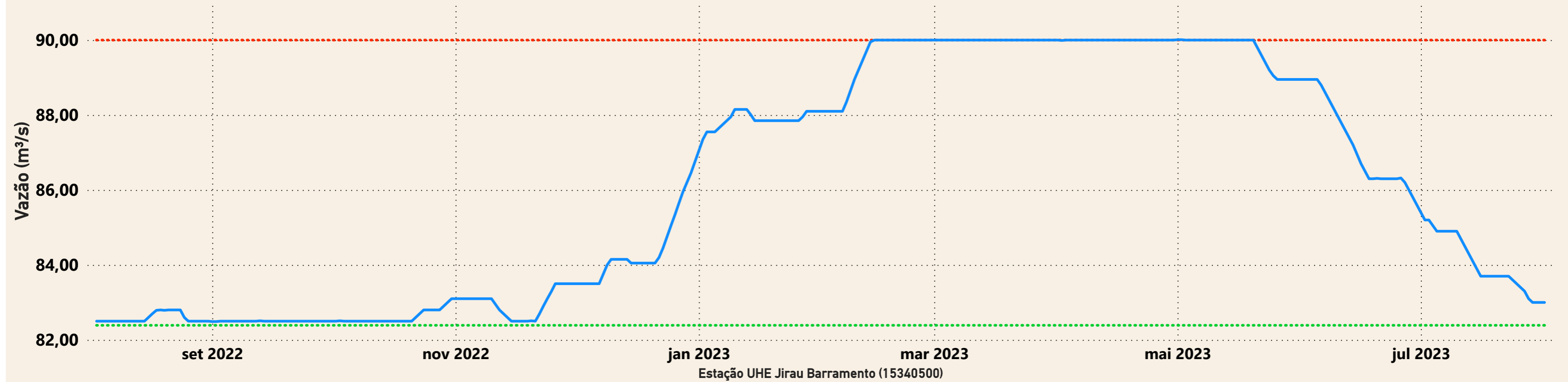

## UHE Santo Antônio

----- nível mínimo operacional (70,50m) — nível observado (m) ----- nível máximo operacional (71,30m) ----- nível máximo maximorum (72,00m)

