

# Acompanhamento da Bacia do Rio Madeira

Data do boletim

26/07/2023

Localização da bacia do Rio Madeira:



**Humaitá - 15630000**

Data	Cota (m)	Vazão (m <sup>3</sup> /s)
22/07/2023	13,27	10.876
23/07/2023	13,23	10.785
24/07/2023	13,11	10.514
25/07/2023	13,01	10.290
26/07/2023	s/inf.	s/inf.

\* Telemetria inoperante

**Abunã - 15320002**

Data	Cota (m)	Vazão (m <sup>3</sup> /s)
22/07/2023	12,76	8.697
23/07/2023	12,55	8.378
24/07/2023	12,34	8.070
25/07/2023	12,20	7.864
26/07/2023	12,13	7.768

\* Média do dia 26/07/2023 até 10:30.

**UHE Jirau**

Data	Vazão Afluyente (m <sup>3</sup> /s)	Vazão Defluente (m <sup>3</sup> /s)	Nível (m)
21/07/2023	9.500	9.500	83,70
22/07/2023	8.998	8.998	83,70
23/07/2023	8.582	8.745	83,60
24/07/2023	8.097	8.259	83,50
25/07/2023	7.897	8.060	83,40

**UHE Santo Antônio**

Data	Vazão Afluyente (m <sup>3</sup> /s)	Vazão Defluente (m <sup>3</sup> /s)	Nível (m)
21/07/2023	9.632	9.632	70,50
22/07/2023	9.164	9.164	70,50
23/07/2023	8.902	8.902	70,50
24/07/2023	8.425	8.425	70,50
25/07/2023	8.165	8.132	70,51

**Porto Velho - 15400000**

Data	Cota (m)	Vazão (m <sup>3</sup> /s)
22/07/2023	5,62	8.834
23/07/2023	5,42	8.474
24/07/2023	5,27	8.191
25/07/2023	5,06	7.833
26/07/2023	5,02	7.749

\* Média do dia 26/07/2023 até 10:15.

Rio Madeira



Porto Velho

Legenda:



Usina Hidrelétrica



Estação fluviométrica

Fonte de dados: ONS e [HidroWeb](#).

\*Dados consistidos sujeitos a novas revisões.

## VAZÃO NATURAL - UHE JIRAU

Saiba mais sobre os termos técnicos da operação dos reservatórios no [Glossário do Sistema de Acompanhamento de Reservatórios - SAR da ANA](#)

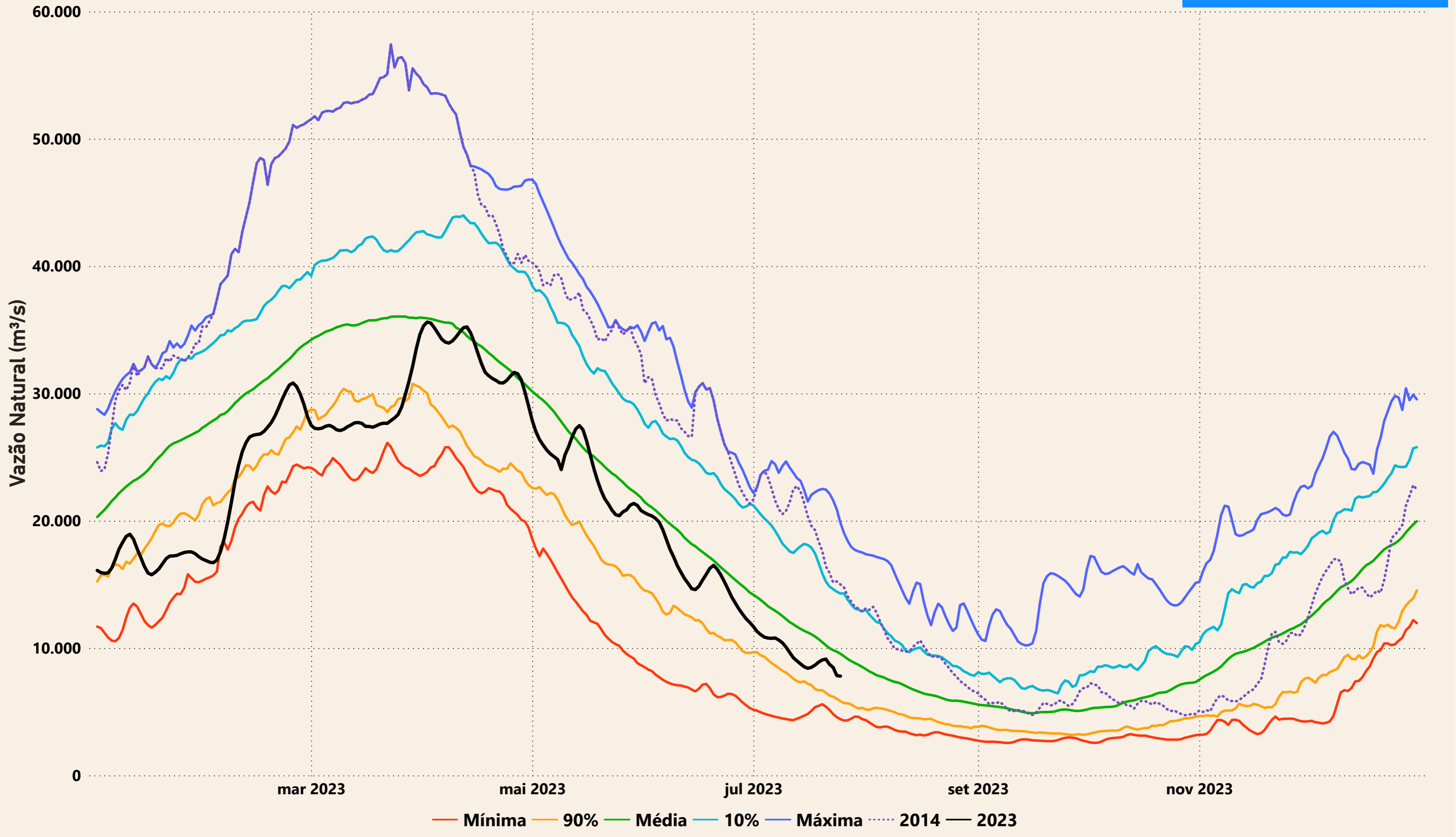

# Evolução do nível nas UHE's do Rio Madeira

## UHE Jirau

----- nível máximo operacional (90,00m) — nível observado (m) ----- nível mínimo operacional (82,39m)

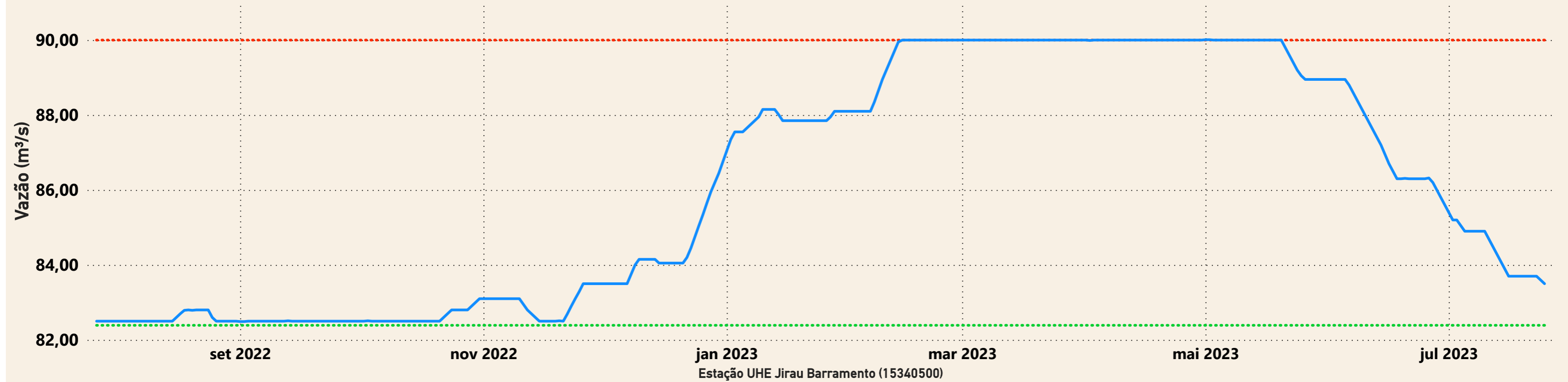

## UHE Santo Antônio

----- nível mínimo operacional (70,50m) — nível observado (m) ----- nível máximo operacional (71,30m) ----- nível máximo maximum (72,00m)

