

Acompanhamento da Bacia do Rio Madeira

Data do boletim

25/07/2023

Localização da bacia do Rio Madeira:



Humaitá - 15630000

Data	Cota (m)	Vazão (m ³ /s)
21/07/2023	13,16	10.627
22/07/2023	13,27	10.876
23/07/2023	13,23	10.785
24/07/2023	13,11	10.514
25/07/2023	13,01	10.290

* Média do dia 25/07/2023 até 07:00.

Abunã - 15320002

Data	Cota (m)	Vazão (m ³ /s)
21/07/2023	12,95	8.990
22/07/2023	12,76	8.698
23/07/2023	12,55	8.378
24/07/2023	12,34	8.070
25/07/2023	12,22	7.902

* Média do dia 25/07/2023 até 09:30.

UHE Jirau

Data	Vazão Afluyente (m ³ /s)	Vazão Defluente (m ³ /s)	Nível (m)
20/07/2023	9.412	9.412	83,70
21/07/2023	9.500	9.500	83,70
22/07/2023	8.998	8.998	83,70
23/07/2023	8.582	8.745	83,60
24/07/2023	8.097	8.259	83,50

UHE Santo Antônio

Data	Vazão Afluyente (m ³ /s)	Vazão Defluente (m ³ /s)	Nível (m)
20/07/2023	9.574	9.574	70,50
21/07/2023	9.632	9.632	70,50
22/07/2023	9.164	9.164	70,50
23/07/2023	8.902	8.902	70,50
24/07/2023	8.425	8.425	70,50

Porto Velho - 15400000

Data	Cota (m)	Vazão (m ³ /s)
21/07/2023	5,79	9.156
22/07/2023	5,62	8.836
23/07/2023	5,42	8.474
24/07/2023	5,27	8.191
25/07/2023	5,16	8.003

* Média do dia 25/07/2023 até 09:15.

Rio Madeira



Porto Velho

Legenda:



Usina Hidrelétrica



Estação fluviométrica

Fonte de dados: ONS e [HidroWeb](#).

*Dados consistidos sujeitos a novas revisões.

VAZÃO NATURAL - UHE JIRAU

Saiba mais sobre os termos técnicos da operação dos reservatórios no [Glossário do Sistema de Acompanhamento de Reservatórios - SAR da ANA](#)

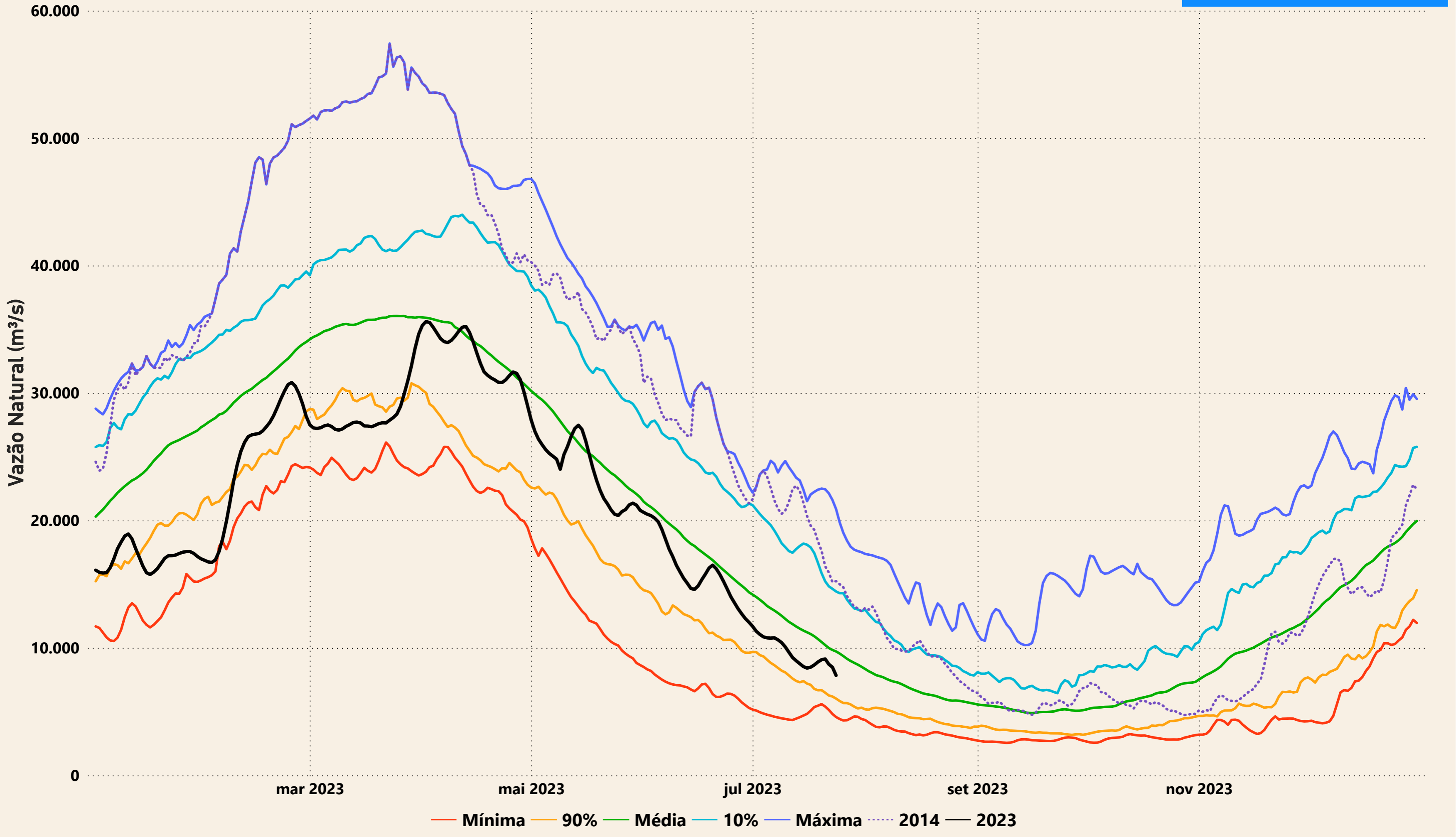

Evolução do nível nas UHE's do Rio Madeira

UHE Jirau

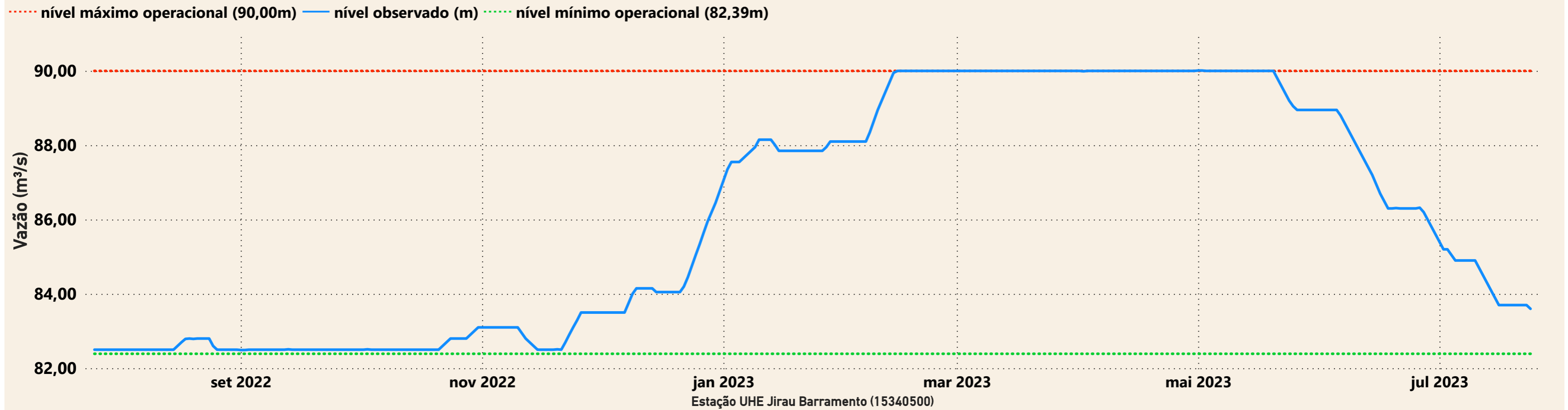

UHE Santo Antônio

