

Acompanhamento da Bacia do Rio Madeira

Data do boletim

24/07/2023

Localização da bacia do Rio Madeira:



Humaitá - 15630000

Data	Cota (m)	Vazão (m ³ /s)
20/07/2023	12,96	10.179
21/07/2023	s/inf.	s/inf.
22/07/2023	s/inf.	s/inf.
23/07/2023	s/inf.	s/inf.
24/07/2023	s/inf.	s/inf.

* Telemetria inoperante

Abunã - 15320002

Data	Cota (m)	Vazão (m ³ /s)
20/07/2023	12,99	9.044
21/07/2023	12,95	8.991
22/07/2023	12,76	8.698
23/07/2023	12,55	8.378
24/07/2023	12,39	8.143

* Média do dia 24/07/2023 até 09:30.

UHE Jirau

Data	Vazão Afluyente (m ³ /s)	Vazão Defluente (m ³ /s)	Nível (m)
19/07/2023	8.878	8.878	83,70
20/07/2023	9.412	9.412	83,70
21/07/2023	9.500	9.500	83,70
22/07/2023	8.998	8.998	83,70
23/07/2023	8.582	8.745	83,60

UHE Santo Antônio

Data	Vazão Afluyente (m ³ /s)	Vazão Defluente (m ³ /s)	Nível (m)
19/07/2023	8.826	8.826	70,50
20/07/2023	9.574	9.574	70,50
21/07/2023	9.632	9.632	70,50
22/07/2023	9.164	9.164	70,50
23/07/2023	8.902	8.902	70,50

Porto Velho - 15400000

Data	Cota (m)	Vazão (m ³ /s)
20/07/2023	5,66	8.906
21/07/2023	5,79	9.156
22/07/2023	5,62	8.836
23/07/2023	5,42	8.474
24/07/2023	5,38	8.394

* Média do dia 24/07/2023 até 09:15.

Rio Madeira



Porto Velho

Legenda:



Usina Hidrelétrica



Estação fluviométrica

Fonte de dados: ONS e [HidroWeb](#).

*Dados consistidos sujeitos a novas revisões.

VAZÃO NATURAL - UHE JIRAU

Saiba mais sobre os termos técnicos da operação dos reservatórios no [Glossário do Sistema de Acompanhamento de Reservatórios - SAR da ANA](#)

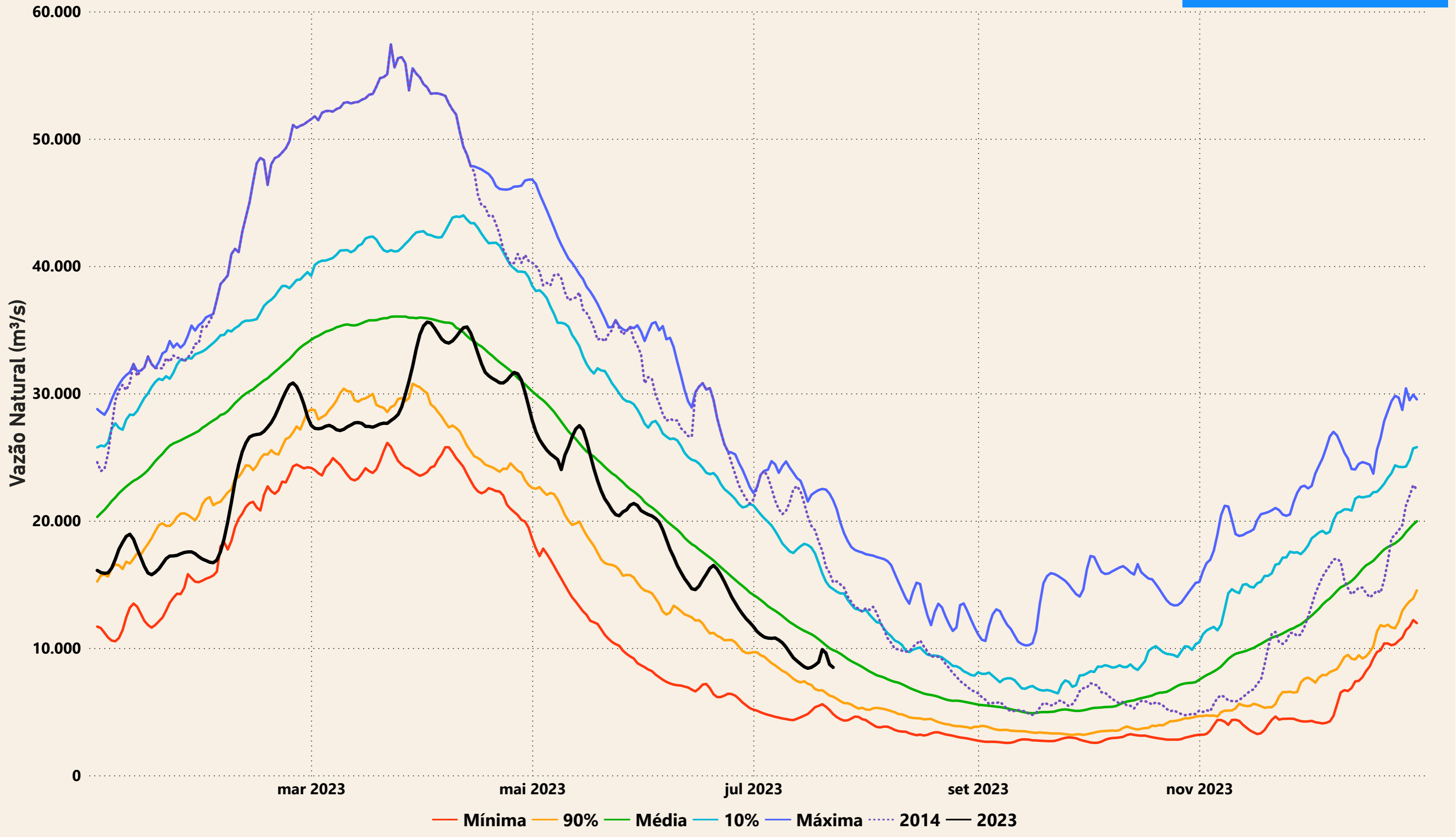

Evolução do nível nas UHE's do Rio Madeira

UHE Jirau

----- nível máximo operacional (90,00m) — nível observado (m) ----- nível mínimo operacional (82,39m)

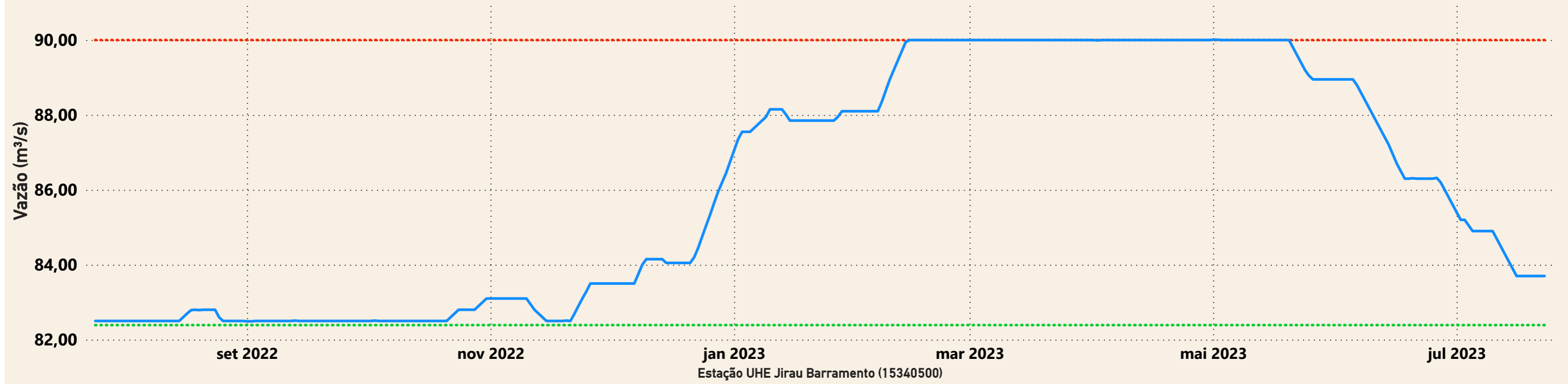

UHE Santo Antônio

----- nível mínimo operacional (70,50m) — nível observado (m) ----- nível máximo operacional (71,30m) ----- nível máximo maximum (72,00m)

