

# Acompanhamento da Bacia do Rio Madeira

Data do boletim

14/07/2023

Localização da bacia do Rio Madeira:



### Humaitá - 15630000

Data	Cota (m)	Vazão (m <sup>3</sup> /s)
10/07/2023	14,27	13.234
11/07/2023	14,20	13.064
12/07/2023	s/inf.	s/inf.
13/07/2023	14,01	12.605
14/07/2023	s/inf.	s/inf.

\* Telemetria inoperante

### Abunã - 15320002

Data	Cota (m)	Vazão (m <sup>3</sup> /s)
10/07/2023	s/inf.	s/inf.
11/07/2023	13,25	9.465
12/07/2023	13,12	9.243
13/07/2023	12,99	9.041
14/07/2023	s/inf.	s/inf.

\* Média do dia 14/07/2023 até 09:30.

### UHE Jirau

Data	Vazão Afluente (m <sup>3</sup> /s)	Vazão Defluente (m <sup>3</sup> /s)	Nível (m)
09/07/2023	10.564	10.564	84,90
10/07/2023	9.803	10.163	84,70
11/07/2023	9.495	9.855	84,50
12/07/2023	9.256	9.616	84,30
13/07/2023	8.878	9.238	84,10

### UHE Santo Antônio

Data	Vazão Afluente (m <sup>3</sup> /s)	Vazão Defluente (m <sup>3</sup> /s)	Nível (m)
09/07/2023	10.494	10.895	71,03
10/07/2023	10.332	10.733	70,91
11/07/2023	10.191	10.592	70,79
12/07/2023	9.811	10.212	70,67
13/07/2023	9.151	9.552	70,55

### Porto Velho - 15400000

Data	Cota (m)	Vazão (m <sup>3</sup> /s)
10/07/2023	6,44	10.445
11/07/2023	6,35	10.256
12/07/2023	6,16	9.868
13/07/2023	5,94	9.449
14/07/2023	5,67	8.935

\* Média do dia 14/07/2023 até 09:15.

Rio Madeira



Porto Velho

Legenda:



Usina Hidrelétrica



Estação fluviométrica

Fonte de dados: ONS e [HidroWeb](#).

\*Dados consistidos sujeitos a novas revisões.

## VAZÃO NATURAL - UHE JIRAU

Saiba mais sobre os termos técnicos da operação dos reservatórios no [Glossário do Sistema de Acompanhamento de Reservatórios - SAR da ANA](#)

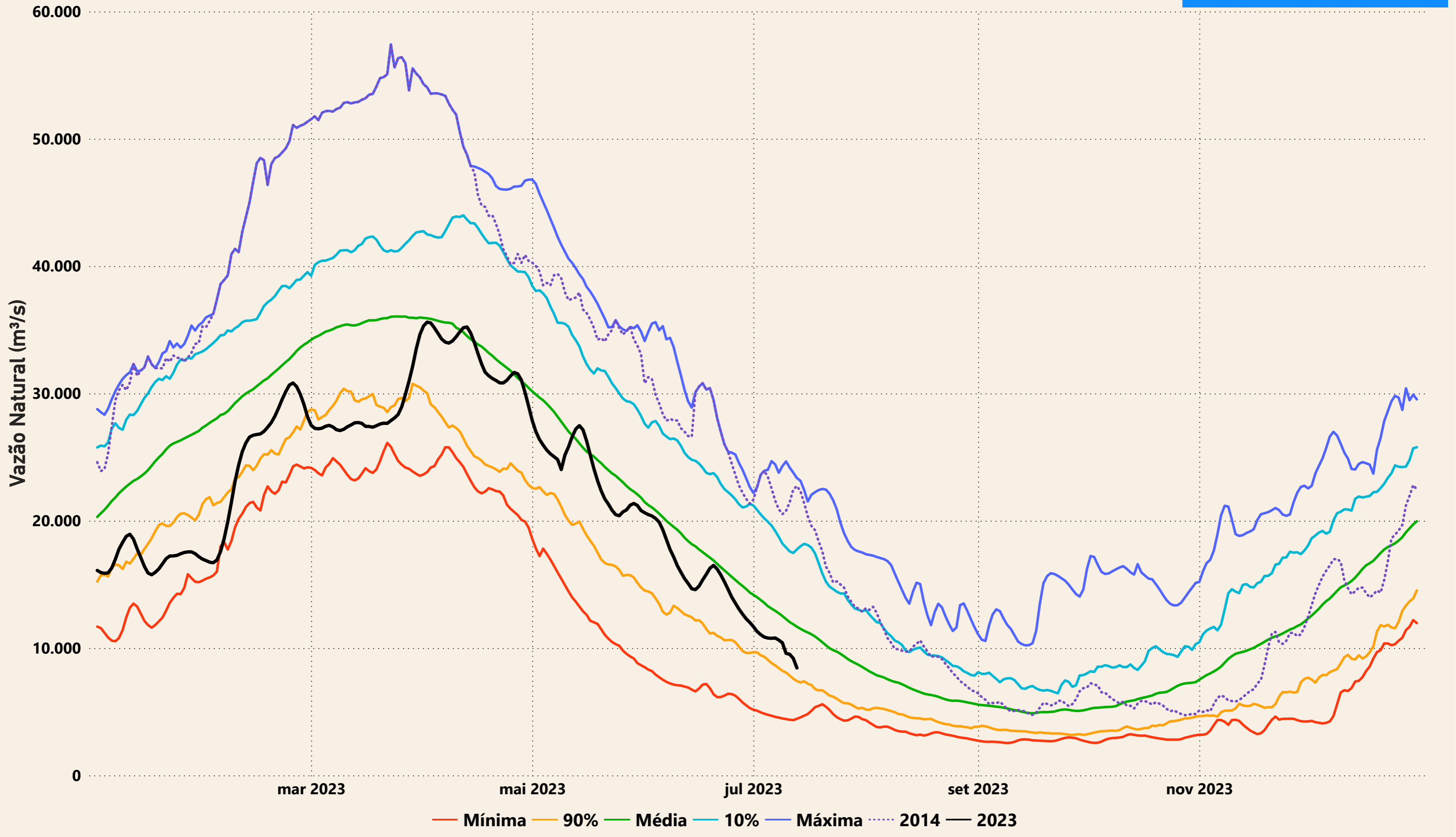

# Evolução do nível nas UHE's do Rio Madeira

## UHE Jirau

----- nível máximo operacional (90,00m) — nível observado (m) ----- nível mínimo operacional (82,39m)

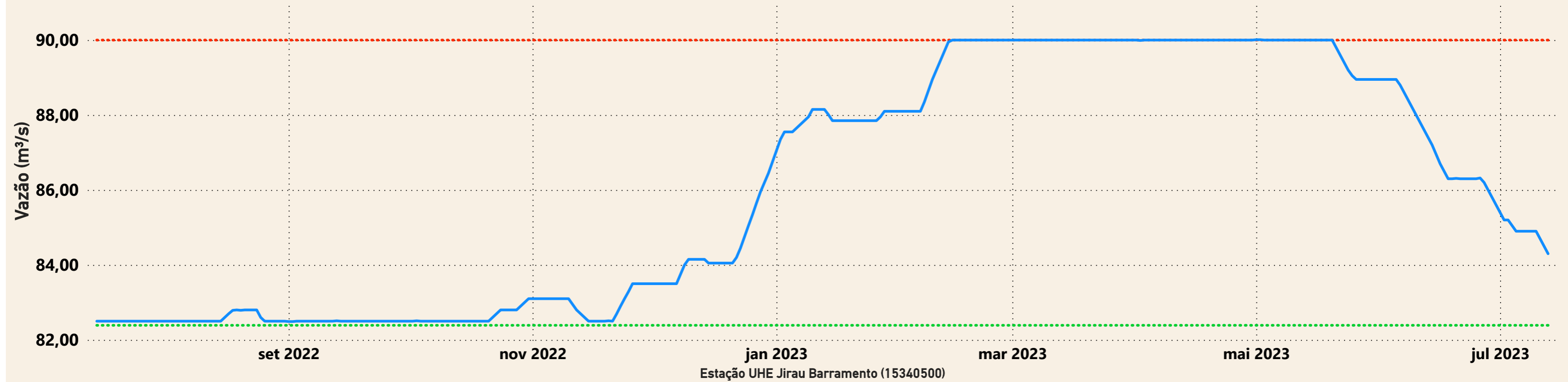

## UHE Santo Antônio

----- nível mínimo operacional (70,50m) — nível observado (m) ----- nível máximo operacional (71,30m) ----- nível máximo maximum (72,00m)

