

# Acompanhamento da Bacia do Rio Madeira

Data do boletim

07/07/2023

Localização da bacia do Rio Madeira:



### Humaitá - 15630000

Data	Cota (m)	Vazão (m <sup>3</sup> /s)
03/07/2023	s/inf.	s/inf.
04/07/2023	s/inf.	s/inf.
05/07/2023	s/inf.	s/inf.
06/07/2023	s/inf.	s/inf.
07/07/2023	s/inf.	s/inf.

\* Telemetria inoperante

### Abunã - 15320002

Data	Cota (m)	Vazão (m <sup>3</sup> /s)
03/07/2023	14,14	10.957
04/07/2023	13,96	10.642
05/07/2023	13,85	10.452
06/07/2023	13,90	10.538
07/07/2023	s/inf.	s/inf.

\* Média do dia 07/07/2023 até 00:00.

### UHE Jirau

Data	Vazão Afluyente (m <sup>3</sup> /s)	Vazão Defluente (m <sup>3</sup> /s)	Nível (m)
02/07/2023	11.317	11.317	85,20
03/07/2023	11.084	11.388	85,05
04/07/2023	10.423	10.705	84,90
05/07/2023	10.617	10.617	84,90
06/07/2023	10.583	10.583	84,90

### UHE Santo Antônio

Data	Vazão Afluyente (m <sup>3</sup> /s)	Vazão Defluente (m <sup>3</sup> /s)	Nível (m)
02/07/2023	11.746	11.746	71,28
03/07/2023	11.178	11.178	71,28
04/07/2023	11.145	11.145	71,28
05/07/2023	11.221	11.221	71,28
06/07/2023	10.716	10.716	71,28

### Porto Velho - 15400000

Data	Cota (m)	Vazão (m <sup>3</sup> /s)
03/07/2023	6,77	11.108
04/07/2023	6,72	11.013
05/07/2023	6,47	10.499
06/07/2023	6,42	10.403
07/07/2023	6,51	10.578

\* Média do dia 07/07/2023 até 00:00.

Rio Madeira



Porto Velho

Legenda:



Usina Hidrelétrica



Estação fluviométrica

Fonte de dados: ONS e [HidroWeb](#).

\*Dados consistidos sujeitos a novas revisões.

## VAZÃO NATURAL - UHE JIRAU

Saiba mais sobre os termos técnicos da operação dos reservatórios no [Glossário do Sistema de Acompanhamento de Reservatórios - SAR da ANA](#)

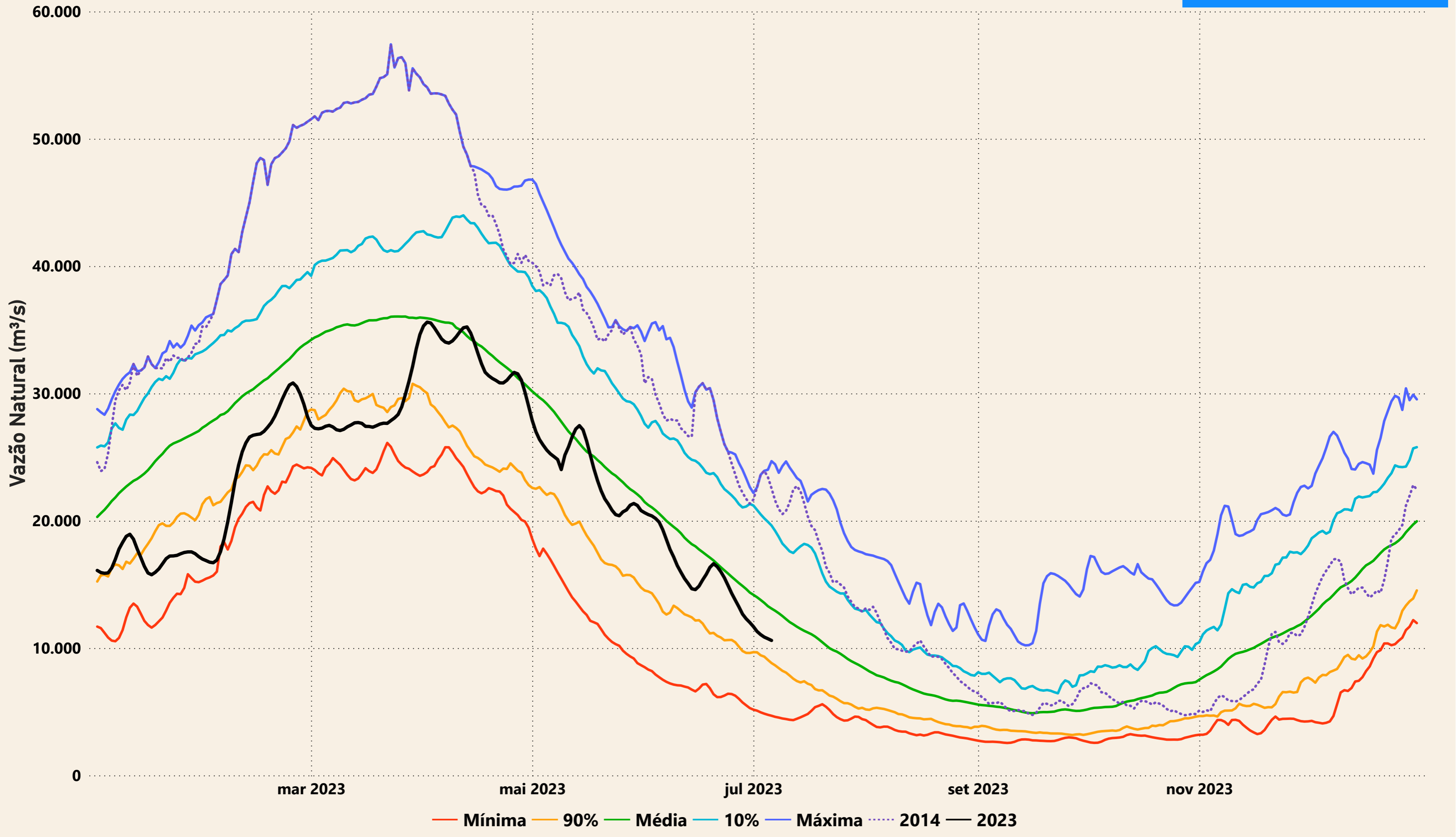

# Evolução do nível nas UHE's do Rio Madeira

## UHE Jirau

- - - nível máximo operacional (90,00m) 
 — nível observado (m) 
 - - - nível mínimo operacional (82,39m)

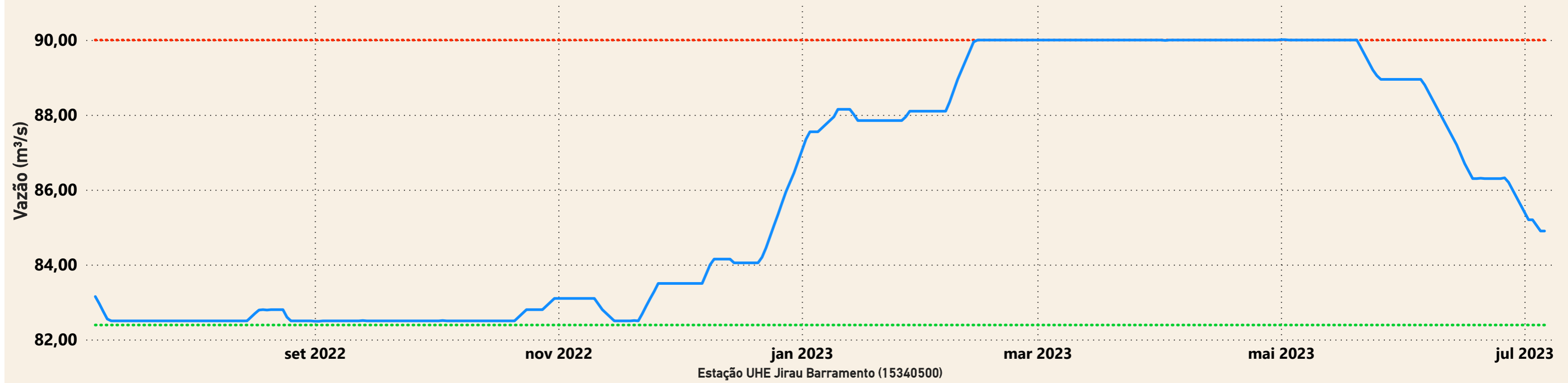

## UHE Santo Antônio

- - - nível mínimo operacional (70,50m) 
 — nível observado (m) 
 - - - nível máximo operacional (71,30m) 
 - - - nível máximo maximum (72,00m)

