

Acompanhamento da Bacia do Rio Madeira

Data do boletim

06/07/2023

Localização da bacia do Rio Madeira:



Humaitá - 15630000

Data	Cota (m)	Vazão (m³/s)
02/07/2023	s/inf.	s/inf.
03/07/2023	s/inf.	s/inf.
04/07/2023	s/inf.	s/inf.
05/07/2023	s/inf.	s/inf.
06/07/2023	s/inf.	s/inf.

* Telemetria inoperante

Abunã - 15320002

Data	Cota (m)	Vazão (m³/s)
02/07/2023	14,31	11.259
03/07/2023	14,14	10.957
04/07/2023	13,96	10.746
05/07/2023	13,86	10.469
06/07/2023	s/inf.	s/inf.

* Média do dia 06/07/2023 até 00:00.

UHE Jirau

Data	Vazão Afluente (m³/s)	Vazão Defluente (m³/s)	Nível (m)
01/07/2023	11.557	11.962	85,20
02/07/2023	11.317	11.317	85,20
03/07/2023	11.084	11.388	85,05
04/07/2023	10.423	10.705	84,90
05/07/2023	10.617	10.617	84,90

UHE Santo Antônio

Data	Vazão Afluente (m³/s)	Vazão Defluente (m³/s)	Nível (m)
01/07/2023	12.296	12.296	71,28
02/07/2023	11.746	11.746	71,28
03/07/2023	11.178	11.178	71,28
04/07/2023	11.145	11.145	71,28
05/07/2023	11.221	11.221	71,28

Porto Velho - 15400000

Data	Cota (m)	Vazão (m³/s)
02/07/2023	7,02	11.637
03/07/2023	6,77	11.113
04/07/2023	6,72	11.013
05/07/2023	6,47	10.499
06/07/2023	6,44	10.436

* Média do dia 06/07/2023 até 00:00.

Rio Madeira



Porto Velho

Legenda:



Usina Hidrelétrica



Estação fluviométrica

Fonte de dados: ONS e [HidroWeb](#).

*Dados consistidos sujeitos a novas revisões.

VAZÃO NATURAL - UHE JIRAU

Saiba mais sobre os termos técnicos da operação dos reservatórios no [Glossário do Sistema de Acompanhamento de Reservatórios - SAR da ANA](#)

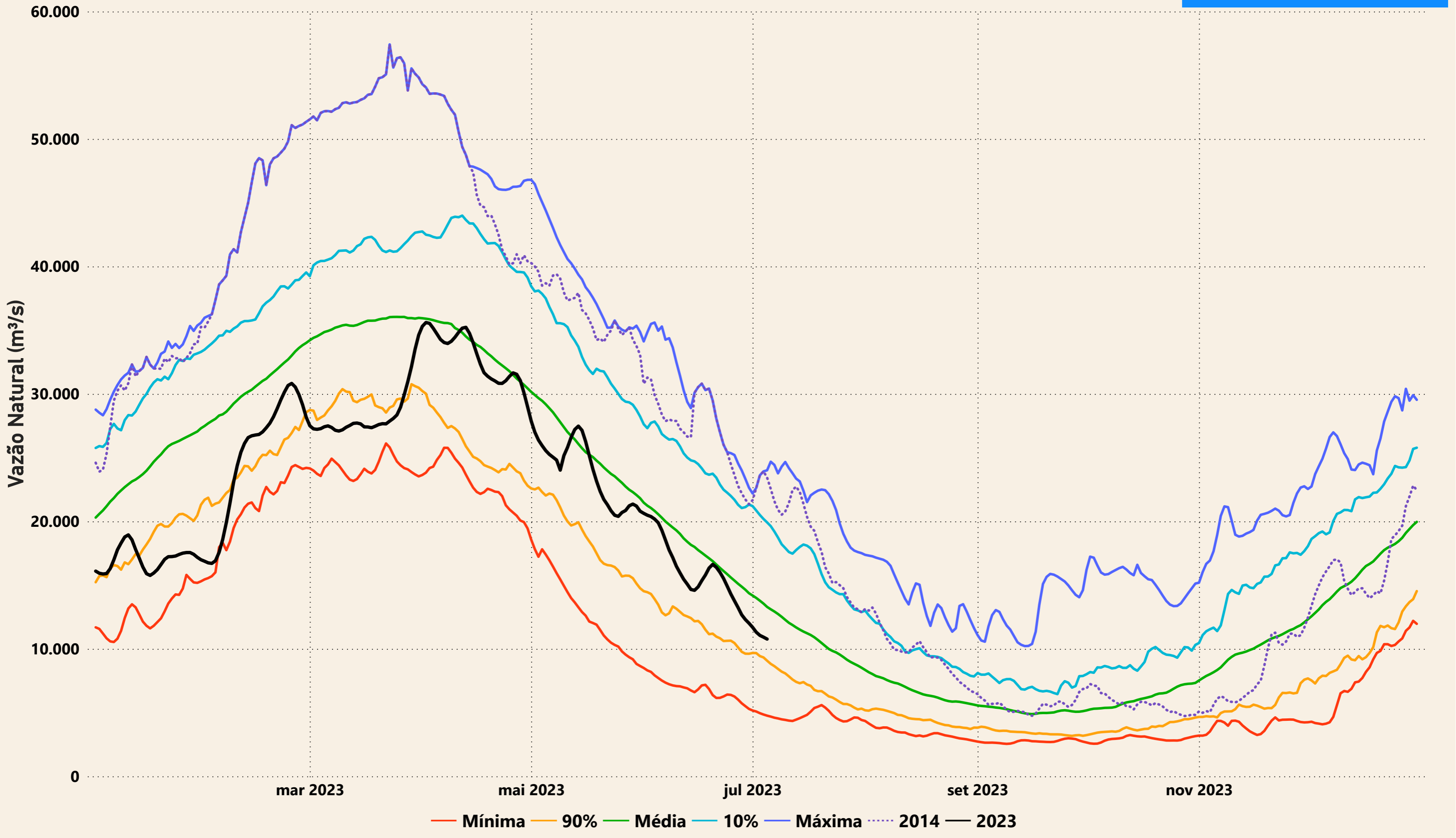

Evolução do nível nas UHE's do Rio Madeira

UHE Jirau

----- nível máximo operacional (90,00m) — nível observado (m) ----- nível mínimo operacional (82,39m)



UHE Santo Antônio

----- nível mínimo operacional (70,50m) — nível observado (m) ----- nível máximo operacional (71,30m) ----- nível máximo maximum (72,00m)

