

Acompanhamento da Bacia do Rio Madeira

Data do boletim

03/07/2023

Localização da bacia do Rio Madeira:



Humaitá - 15630000

Data	Cota (m)	Vazão (m³/s)
29/06/2023	s/inf.	s/inf.
30/06/2023	s/inf.	s/inf.
01/07/2023	s/inf.	s/inf.
02/07/2023	s/inf.	s/inf.
03/07/2023	s/inf.	s/inf.

* Telemetria inoperante

Abunã - 15320002

Data	Cota (m)	Vazão (m³/s)
29/06/2023	13,96	10.639
30/06/2023	13,82	10.393
01/07/2023	13,82	10.408
02/07/2023	s/inf.	s/inf.
03/07/2023	s/inf.	s/inf.

* Média do dia 03/07/2023 até 00:00.

UHE Jirau

Data	Vazão Afluyente (m³/s)	Vazão Defluente (m³/s)	Nível (m)
28/06/2023	12.702	13.107	85,80
29/06/2023	12.327	12.732	85,60
30/06/2023	11.872	12.277	85,40
01/07/2023	11.801	12.206	85,20
02/07/2023	11.548	11.548	85,20

UHE Santo Antônio

Data	Vazão Afluyente (m³/s)	Vazão Defluente (m³/s)	Nível (m)
28/06/2023	13.248	13.215	71,30
29/06/2023	12.814	12.847	71,29
30/06/2023	12.683	12.716	71,28
01/07/2023	12.296	12.296	71,28
02/07/2023	12.300	12.300	71,28

Porto Velho - 15400000

Data	Cota (m)	Vazão (m³/s)
29/06/2023	7,52	12.736
30/06/2023	7,43	12.532
01/07/2023	7,21	12.044
02/07/2023	7,02	11.641
03/07/2023	6,96	11.516

* Média do dia 03/07/2023 até 00:00.

Rio Madeira



Porto Velho

Legenda:



Usina Hidrelétrica



Estação fluviométrica

Fonte de dados: ONS e [HidroWeb](#).

*Dados consistidos sujeitos a novas revisões.

VAZÃO NATURAL - UHE JIRAU

Saiba mais sobre os termos técnicos da operação dos reservatórios no [Glossário do Sistema de Acompanhamento de Reservatórios - SAR da ANA](#)

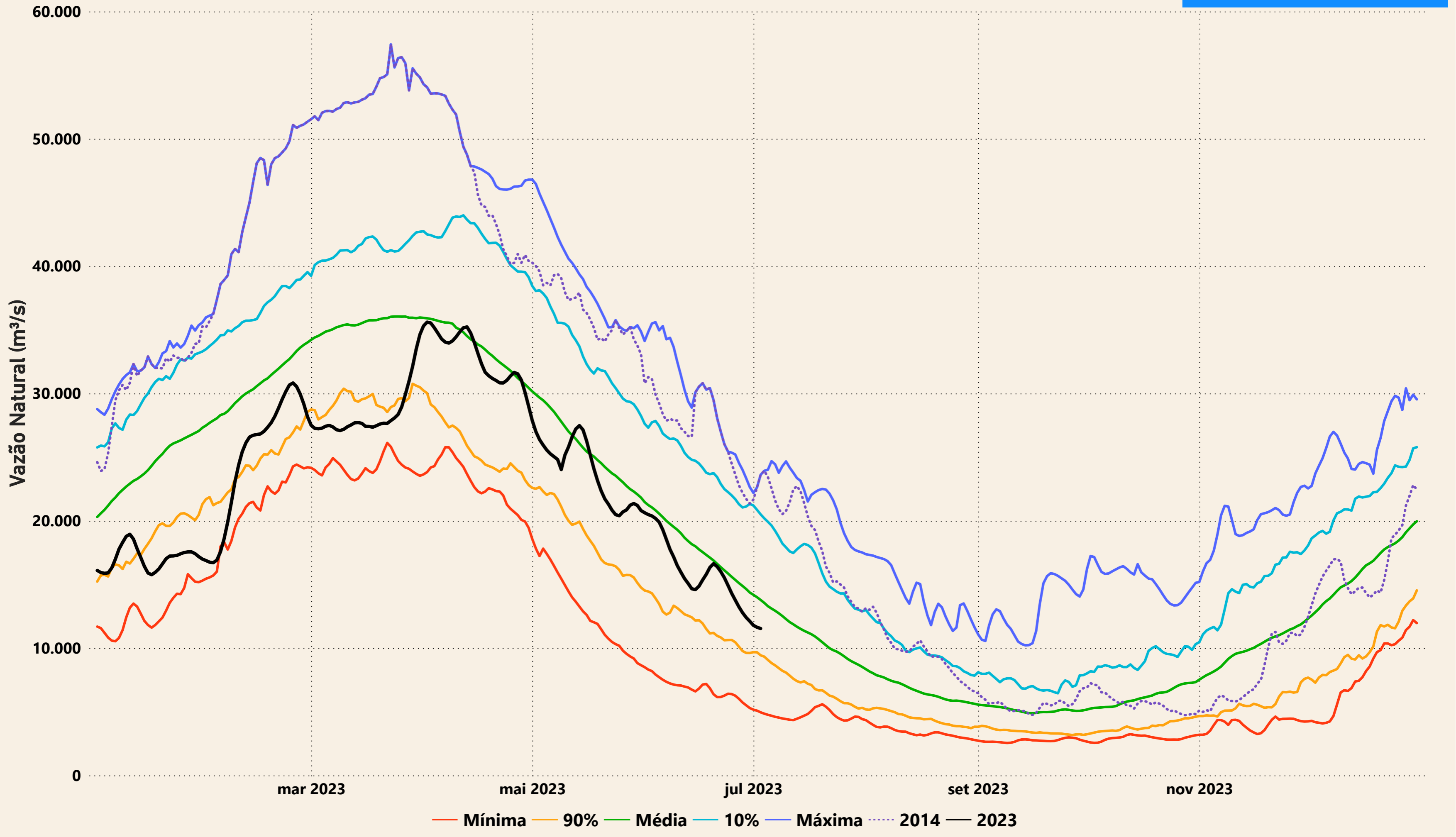

Evolução do nível nas UHE's do Rio Madeira

