

Acompanhamento da Bacia do Rio Madeira

Data do boletim

29/06/2023

Localização da bacia do Rio Madeira:



Humaitá - 15630000

Data	Cota (m)	Vazão (m ³ /s)
25/06/2023	s/inf.	s/inf.
26/06/2023	s/inf.	s/inf.
27/06/2023	s/inf.	s/inf.
28/06/2023	s/inf.	s/inf.
29/06/2023	s/inf.	s/inf.

* Telemetria inoperante

Abunã - 15320002

Data	Cota (m)	Vazão (m ³ /s)
25/06/2023	14,96	12.479
26/06/2023	15,09	12.716
27/06/2023	14,94	12.428
28/06/2023	14,33	11.291
29/06/2023	14,02	10.739

* Média do dia 29/06/2023 até 09:30.

UHE Jirau

Data	Vazão Afluyente (m ³ /s)	Vazão Defluente (m ³ /s)	Nível (m)
24/06/2023	14.970	14.970	86,30
25/06/2023	14.162	14.116	86,32
26/06/2023	13.681	13.956	86,20
27/06/2023	13.030	13.489	86,00
28/06/2023	12.702	13.107	85,80

UHE Santo Antônio

Data	Vazão Afluyente (m ³ /s)	Vazão Defluente (m ³ /s)	Nível (m)
24/06/2023	14.744	14.744	71,28
25/06/2023	14.319	14.319	71,28
26/06/2023	13.922	13.888	71,29
27/06/2023	13.668	13.668	71,29
28/06/2023	13.249	13.216	71,30

Porto Velho - 15400000

Data	Cota (m)	Vazão (m ³ /s)
25/06/2023	8,20	14.303
26/06/2023	7,94	13.694
27/06/2023	7,84	13.470
28/06/2023	7,70	13.151
29/06/2023	7,59	12.889

* Média do dia 29/06/2023 até 09:15.

Rio Madeira



Porto Velho

Legenda:



Usina Hidrelétrica



Estação fluviométrica

Fonte de dados: ONS e [HidroWeb](#).

*Dados consistidos sujeitos a novas revisões.

VAZÃO NATURAL - UHE JIRAU

Saiba mais sobre os termos técnicos da operação dos reservatórios no [Glossário do Sistema de Acompanhamento de Reservatórios - SAR da ANA](#)

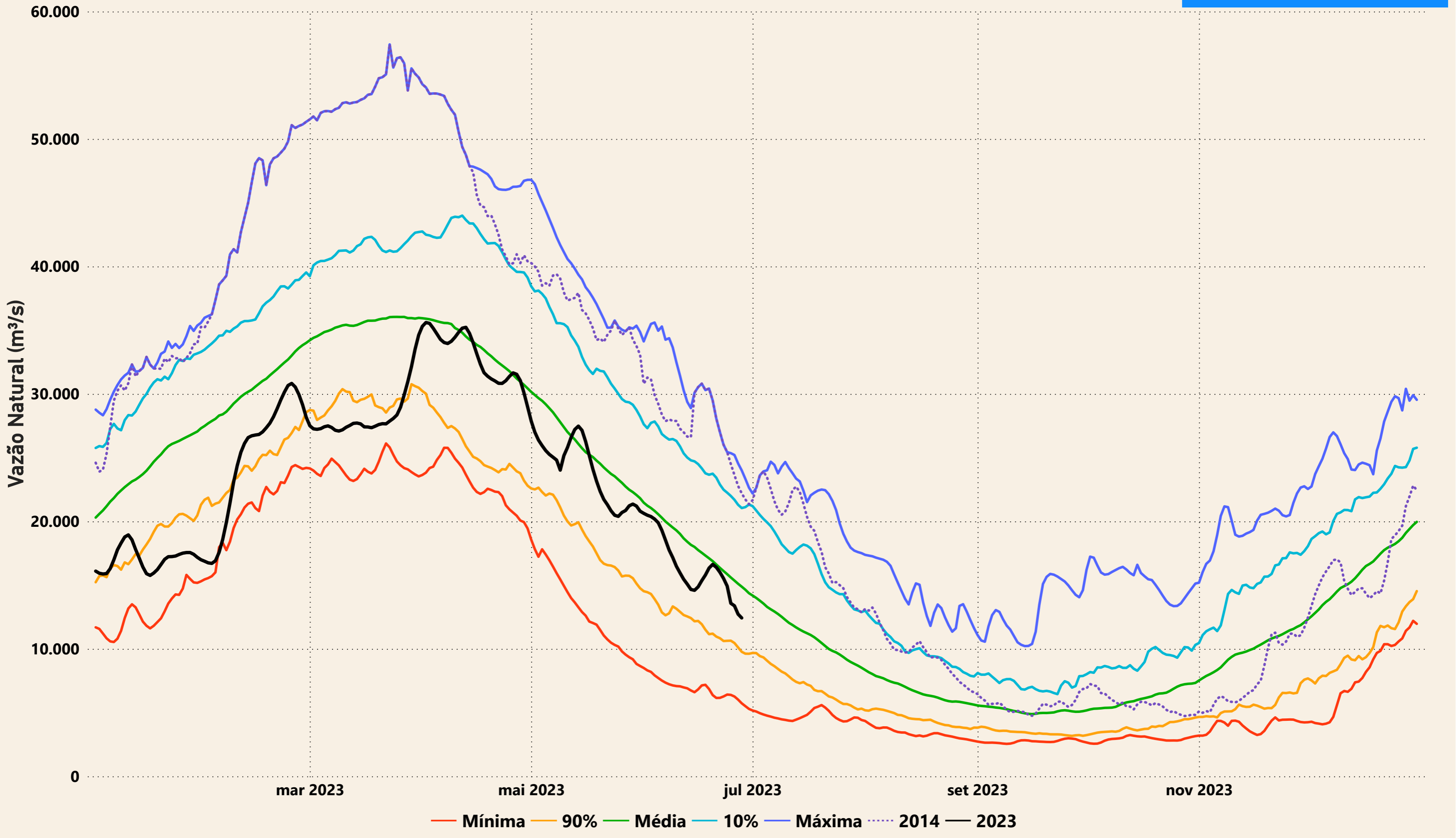

Evolução do nível nas UHE's do Rio Madeira

UHE Jirau

----- nível máximo operacional (90,00m) — nível observado (m) ----- nível mínimo operacional (82,39m)

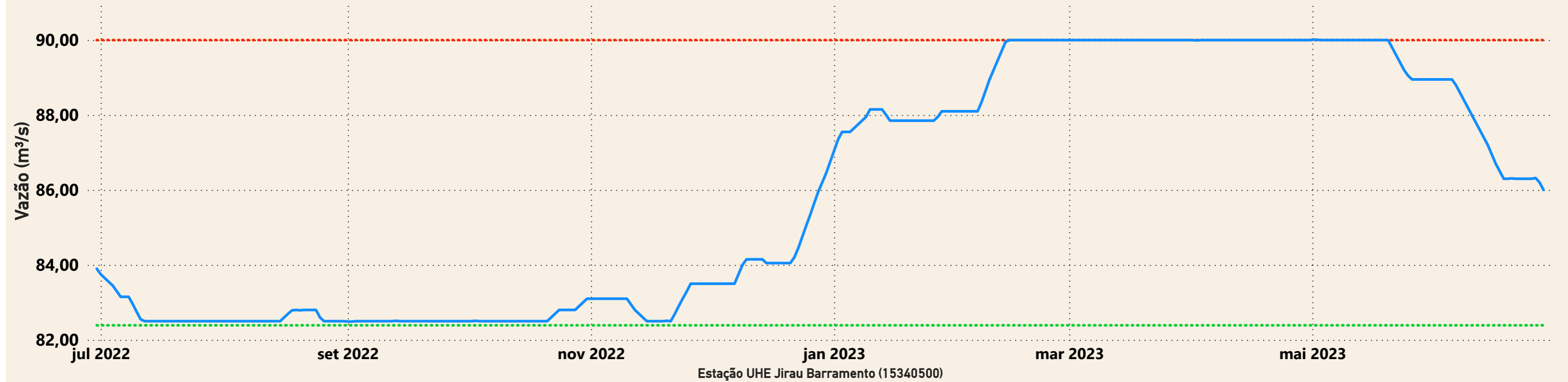

UHE Santo Antônio

----- nível mínimo operacional (70,50m) — nível observado (m) ----- nível máximo operacional (71,30m) ----- nível máximo maximum (72,00m)

