

Acompanhamento da Bacia do Rio Madeira

Data do boletim

28/06/2023

Localização da bacia do Rio Madeira:



Humaitá - 15630000

Data	Cota (m)	Vazão (m ³ /s)
24/06/2023	s/inf.	s/inf.
25/06/2023	s/inf.	s/inf.
26/06/2023	s/inf.	s/inf.
27/06/2023	s/inf.	s/inf.
28/06/2023	s/inf.	s/inf.

* Telemetria inoperante

Abunã - 15320002

Data	Cota (m)	Vazão (m ³ /s)
24/06/2023	15,10	12.739
25/06/2023	14,97	12.483
26/06/2023	15,09	12.716
27/06/2023	14,94	12.428
28/06/2023	14,57	11.737

* Média do dia 28/06/2023 até 09:30.

UHE Jirau

Data	Vazão Afluyente (m ³ /s)	Vazão Defluente (m ³ /s)	Nível (m)
23/06/2023	15.390	15.390	86,30
24/06/2023	14.970	14.970	86,30
25/06/2023	14.162	14.116	86,32
26/06/2023	13.681	13.956	86,20
27/06/2023	13.030	13.489	86,00

UHE Santo Antônio

Data	Vazão Afluyente (m ³ /s)	Vazão Defluente (m ³ /s)	Nível (m)
23/06/2023	15.323	15.323	71,28
24/06/2023	14.744	14.744	71,28
25/06/2023	14.135	14.135	71,28
26/06/2023	13.762	13.729	71,29
27/06/2023	13.625	13.625	71,29

Porto Velho - 15400000

Data	Cota (m)	Vazão (m ³ /s)
24/06/2023	8,43	14.851
25/06/2023	8,20	14.305
26/06/2023	7,94	13.694
27/06/2023	7,84	13.470
28/06/2023	7,79	13.351

* Média do dia 28/06/2023 até 09:15.

Rio Madeira



Porto Velho

Legenda:



Usina Hidrelétrica



Estação fluviométrica

Fonte de dados: ONS e [HidroWeb](#).

*Dados consistidos sujeitos a novas revisões.

VAZÃO NATURAL - UHE JIRAU

Saiba mais sobre os termos técnicos da operação dos reservatórios no [Glossário do Sistema de Acompanhamento de Reservatórios - SAR da ANA](#)

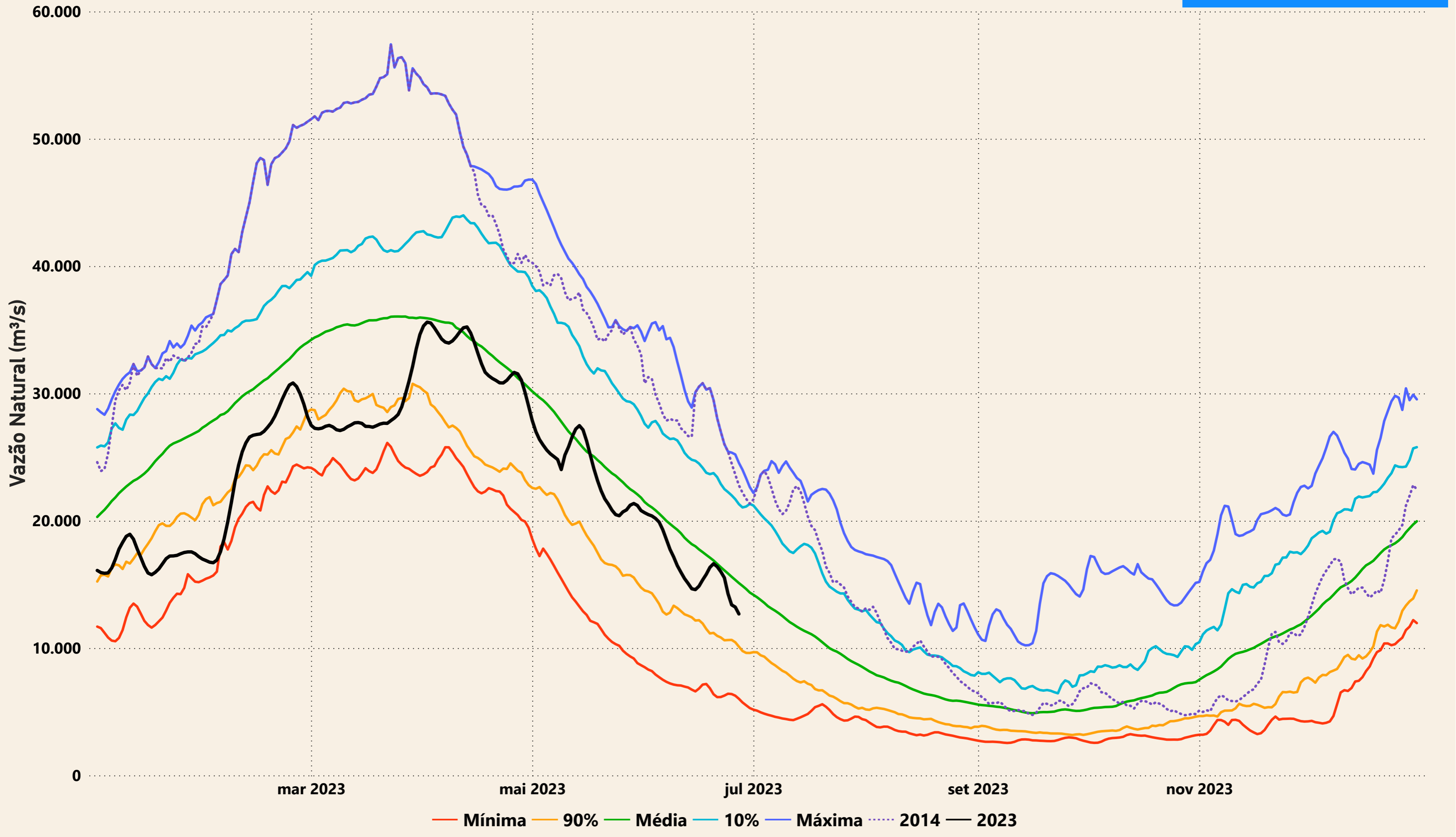

Evolução do nível nas UHE's do Rio Madeira

UHE Jirau

- - - nível máximo operacional (90,00m)
 — nível observado (m)
 - - - nível mínimo operacional (82,39m)

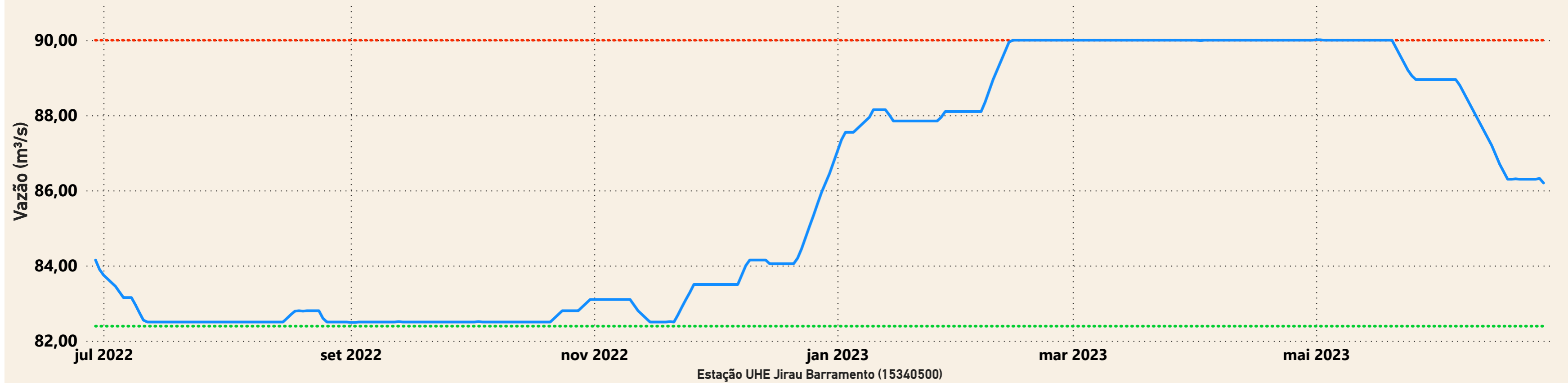

UHE Santo Antônio

- - - nível mínimo operacional (70,50m)
 — nível observado (m)
 - - - nível máximo operacional (71,30m)
 - - - nível máximo maximum (72,00m)

