

Acompanhamento da Bacia do Rio Madeira

Data do boletim

23/06/2023

Localização da bacia do Rio Madeira:



Humaitá - 15630000

Data	Cota (m)	Vazão (m³/s)
19/06/2023	s/inf.	s/inf.
20/06/2023	s/inf.	s/inf.
21/06/2023	s/inf.	s/inf.
22/06/2023	s/inf.	s/inf.
23/06/2023	s/inf.	s/inf.

* Telemetria inoperante

Abunã - 15320002

Data	Cota (m)	Vazão (m³/s)
19/06/2023	15,90	14.370
20/06/2023	16,10	14.783
21/06/2023	15,77	14.093
22/06/2023	15,69	13.924
23/06/2023	15,50	13.532

* Média do dia 23/06/2023 até 09:30.

UHE Jirau

Data	Vazão Afluyente (m³/s)	Vazão Defluente (m³/s)	Nível (m)
18/06/2023	16.535	16.535	86,30
19/06/2023	16.936	16.936	86,30
20/06/2023	16.584	16.584	86,30
21/06/2023	16.677	16.677	86,30
22/06/2023	16.116	16.116	86,30

UHE Santo Antônio

Data	Vazão Afluyente (m³/s)	Vazão Defluente (m³/s)	Nível (m)
18/06/2023	16.693	16.726	71,28
19/06/2023	16.869	16.869	71,28
20/06/2023	16.837	16.837	71,28
21/06/2023	16.532	16.499	71,29
22/06/2023	15.933	15.966	71,28

Porto Velho - 15400000

Data	Cota (m)	Vazão (m³/s)
19/06/2023	s/inf.	s/inf.
20/06/2023	s/inf.	s/inf.
21/06/2023	s/inf.	s/inf.
22/06/2023	8,80	15.737
23/06/2023	8,69	15.482

* Média do dia 23/06/2023 até 09:15.

Rio Madeira



Porto Velho

Legenda:



Usina Hidrelétrica



Estação fluviométrica

Fonte de dados: ONS e [HidroWeb](#).

*Dados consistidos sujeitos a novas revisões.

VAZÃO NATURAL - UHE JIRAU

Saiba mais sobre os termos técnicos da operação dos reservatórios no [Glossário do Sistema de Acompanhamento de Reservatórios - SAR da ANA](#)

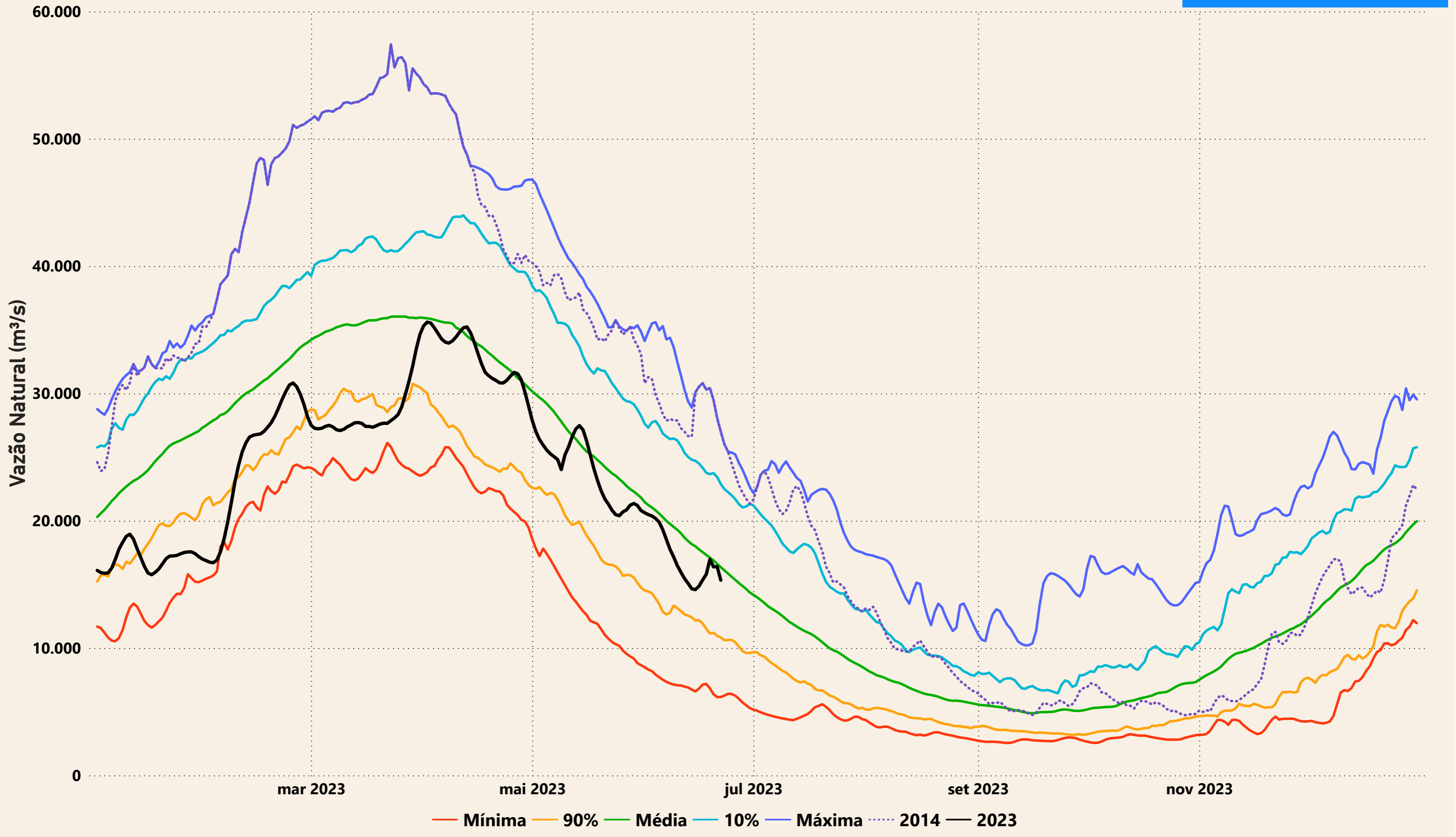

Evolução do nível nas UHE's do Rio Madeira

UHE Jirau

- - - nível máximo operacional (90,00m)
 — nível observado (m)
 - - - nível mínimo operacional (82,39m)

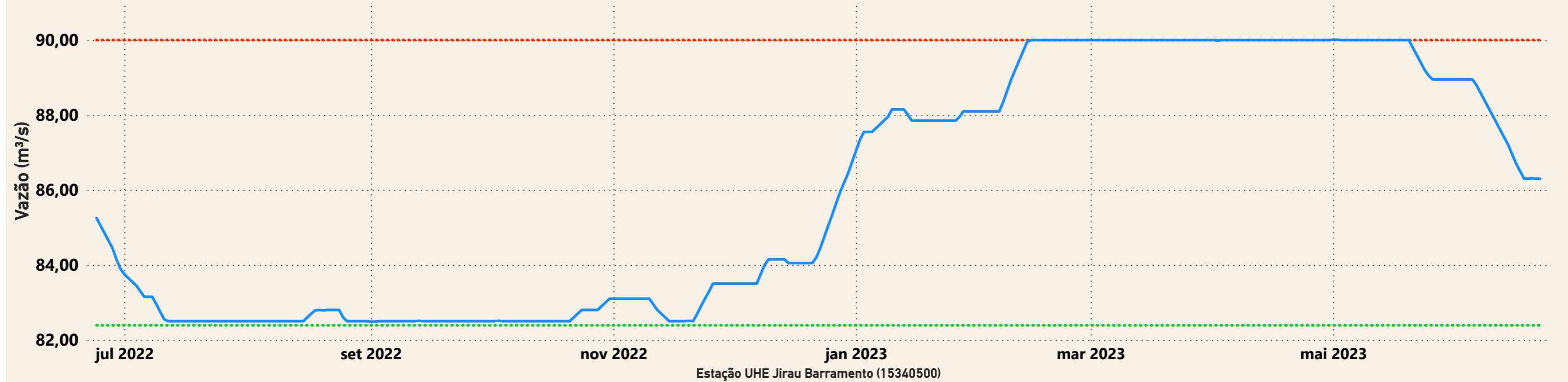

UHE Santo Antônio

- - - nível mínimo operacional (70,50m)
 — nível observado (m)
 - - - nível máximo operacional (71,30m)
 - - - nível máximo maximum (72,00m)

