

Acompanhamento da Bacia do Rio Madeira

Data do boletim

19/06/2023

Localização da bacia do Rio Madeira:



Humaitá - 15630000

Data	Cota (m)	Vazão (m ³ /s)
15/06/2023	s/inf.	s/inf.
16/06/2023	s/inf.	s/inf.
17/06/2023	s/inf.	s/inf.
18/06/2023	s/inf.	s/inf.
19/06/2023	s/inf.	s/inf.

* Telemetria inoperante

Abunã - 15320002

Data	Cota (m)	Vazão (m ³ /s)
15/06/2023	16,22	15.049
16/06/2023	15,97	14.508
17/06/2023	16,19	14.972
18/06/2023	16,40	15.437
19/06/2023	16,05	14.694

* Média do dia 19/06/2023 até 09:30.

UHE Jirau

Data	Vazão Afluyente (m ³ /s)	Vazão Defluente (m ³ /s)	Nível (m)
14/06/2023	14.502	15.137	86,95
15/06/2023	14.381	14.955	86,70
16/06/2023	13.959	14.418	86,50
17/06/2023	14.666	15.125	86,30
18/06/2023	16.535	16.535	86,30

UHE Santo Antônio

Data	Vazão Afluyente (m ³ /s)	Vazão Defluente (m ³ /s)	Nível (m)
14/06/2023	15.536	15.536	71,28
15/06/2023	15.382	15.382	71,28
16/06/2023	14.822	14.789	71,29
17/06/2023	15.304	15.304	71,29
18/06/2023	16.693	16.726	71,28

Porto Velho - 15400000

Data	Cota (m)	Vazão (m ³ /s)
15/06/2023	8,50	15.024
16/06/2023	8,47	14.941
17/06/2023	s/inf.	s/inf.
18/06/2023	s/inf.	s/inf.
19/06/2023	s/inf.	s/inf.

* Média do dia 19/06/2023 até 09:15.

Rio Madeira



Porto Velho

Legenda:



Usina Hidrelétrica



Estação fluviométrica

Fonte de dados: ONS e [HidroWeb](#).

*Dados consistidos sujeitos a novas revisões.

VAZÃO NATURAL - UHE JIRAU

Saiba mais sobre os termos técnicos da operação dos reservatórios no [Glossário do Sistema de Acompanhamento de Reservatórios - SAR da ANA](#)

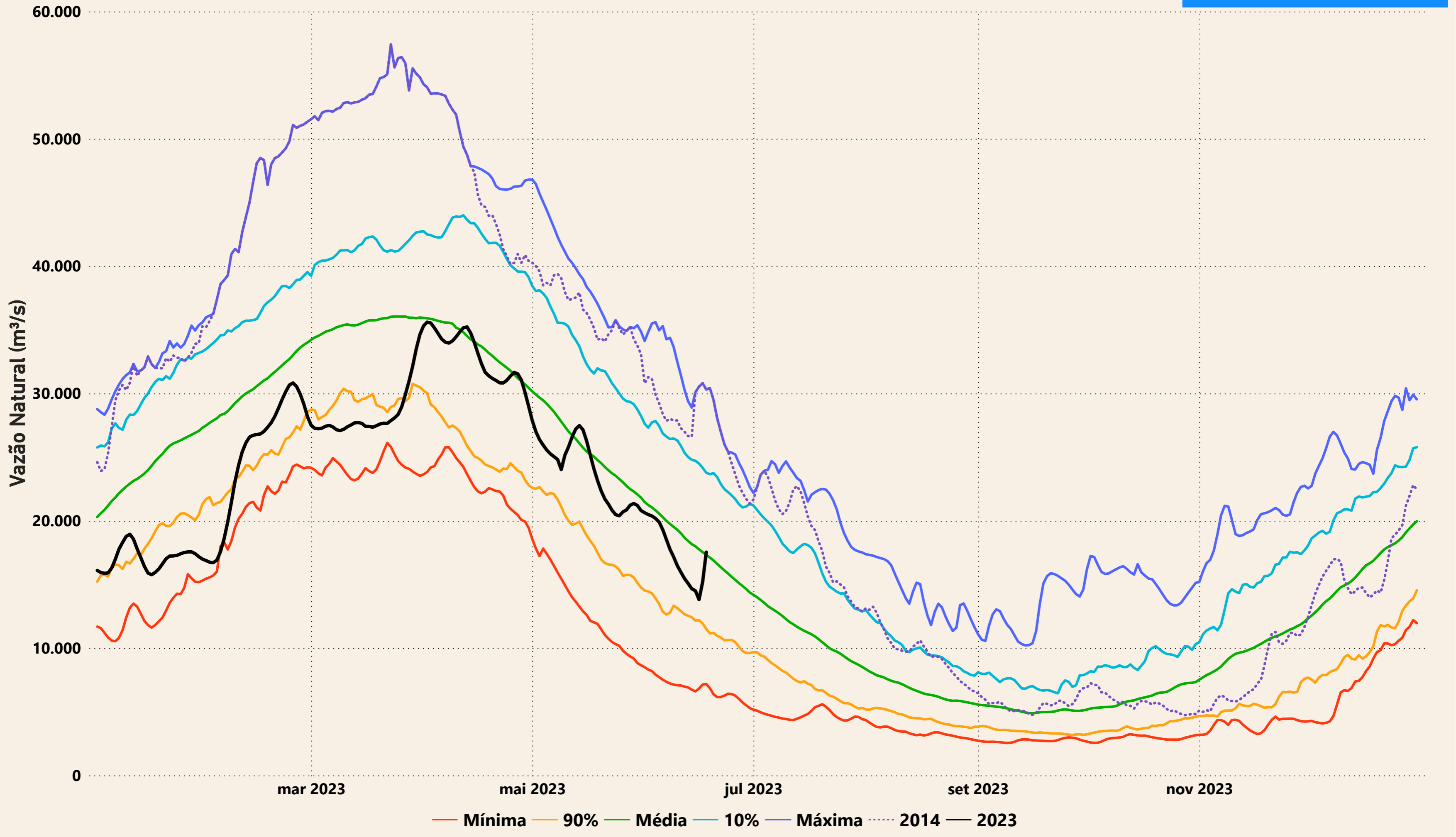

Evolução do nível nas UHE's do Rio Madeira

UHE Jirau

----- nível máximo operacional (90,00m) — nível observado (m) ----- nível mínimo operacional (82,39m)

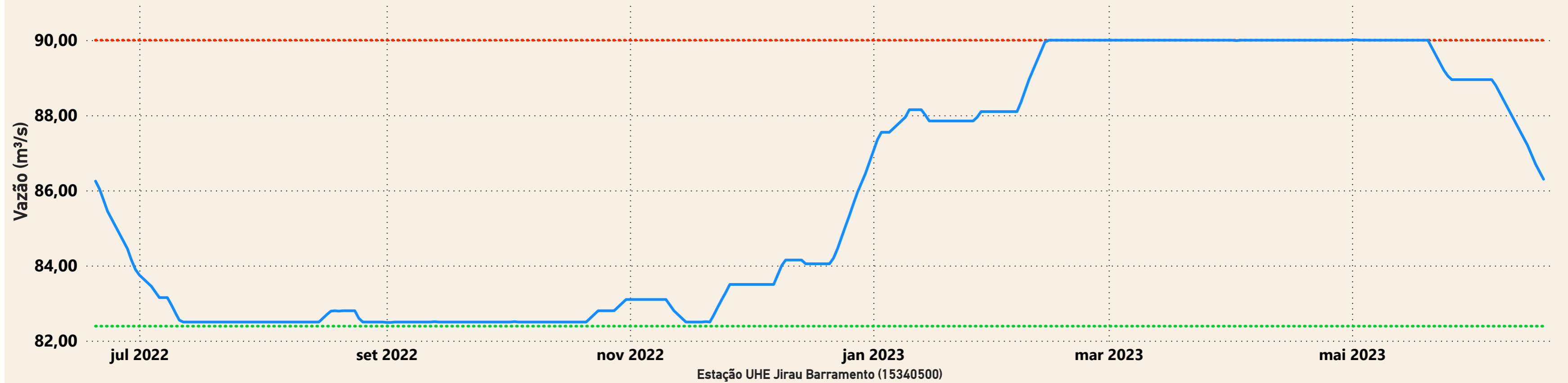

UHE Santo Antônio

----- nível mínimo operacional (70,50m) — nível observado (m) ----- nível máximo operacional (71,30m) ----- nível máximo maximum (72,00m)

