

Acompanhamento da Bacia do Rio Madeira

Data do boletim

16/06/2023

Localização da bacia do Rio Madeira:



Humaitá - 15630000

Data	Cota (m)	Vazão (m ³ /s)
12/06/2023	18,32	23.922
13/06/2023	18,47	24.292
14/06/2023	18,30	23.851
15/06/2023	s/inf.	s/inf.
16/06/2023	s/inf.	s/inf.

** Telemetria inoperante*

Abunã - 15320002

Data	Cota (m)	Vazão (m ³ /s)
12/06/2023	16,89	16.545
13/06/2023	16,71	16.137
14/06/2023	16,45	15.540
15/06/2023	16,22	15.051
16/06/2023	16,07	14.715

** Média do dia 16/06/2023 até 09:30.*

UHE Jirau

Data	Vazão Afluyente (m ³ /s)	Vazão Defluente (m ³ /s)	Nível (m)
11/06/2023	16.044	16.564	87,60
12/06/2023	15.006	15.526	87,40
13/06/2023	15.163	15.683	87,20
14/06/2023	14.502	15.137	86,95
15/06/2023	14.381	14.955	86,70

UHE Santo Antônio

Data	Vazão Afluyente (m ³ /s)	Vazão Defluente (m ³ /s)	Nível (m)
11/06/2023	16.709	16.709	71,28
12/06/2023	16.159	16.159	71,28
13/06/2023	15.647	15.647	71,28
14/06/2023	15.536	15.536	71,28
15/06/2023	15.382	15.382	71,28

Porto Velho - 15400000

Data	Cota (m)	Vazão (m ³ /s)
12/06/2023	9,04	16.367
13/06/2023	8,71	15.527
14/06/2023	8,67	15.425
15/06/2023	8,50	15.025
16/06/2023	8,47	14.941

** Média do dia 16/06/2023 até 09:15.*

Rio Madeira



Porto Velho

Legenda:



Usina Hidrelétrica



Estação fluviométrica

Fonte de dados: ONS e [HidroWeb](#).

*Dados consistidos sujeitos a novas revisões.

VAZÃO NATURAL - UHE JIRAU

Saiba mais sobre os termos técnicos da operação dos reservatórios no [Glossário do Sistema de Acompanhamento de Reservatórios - SAR da ANA](#)

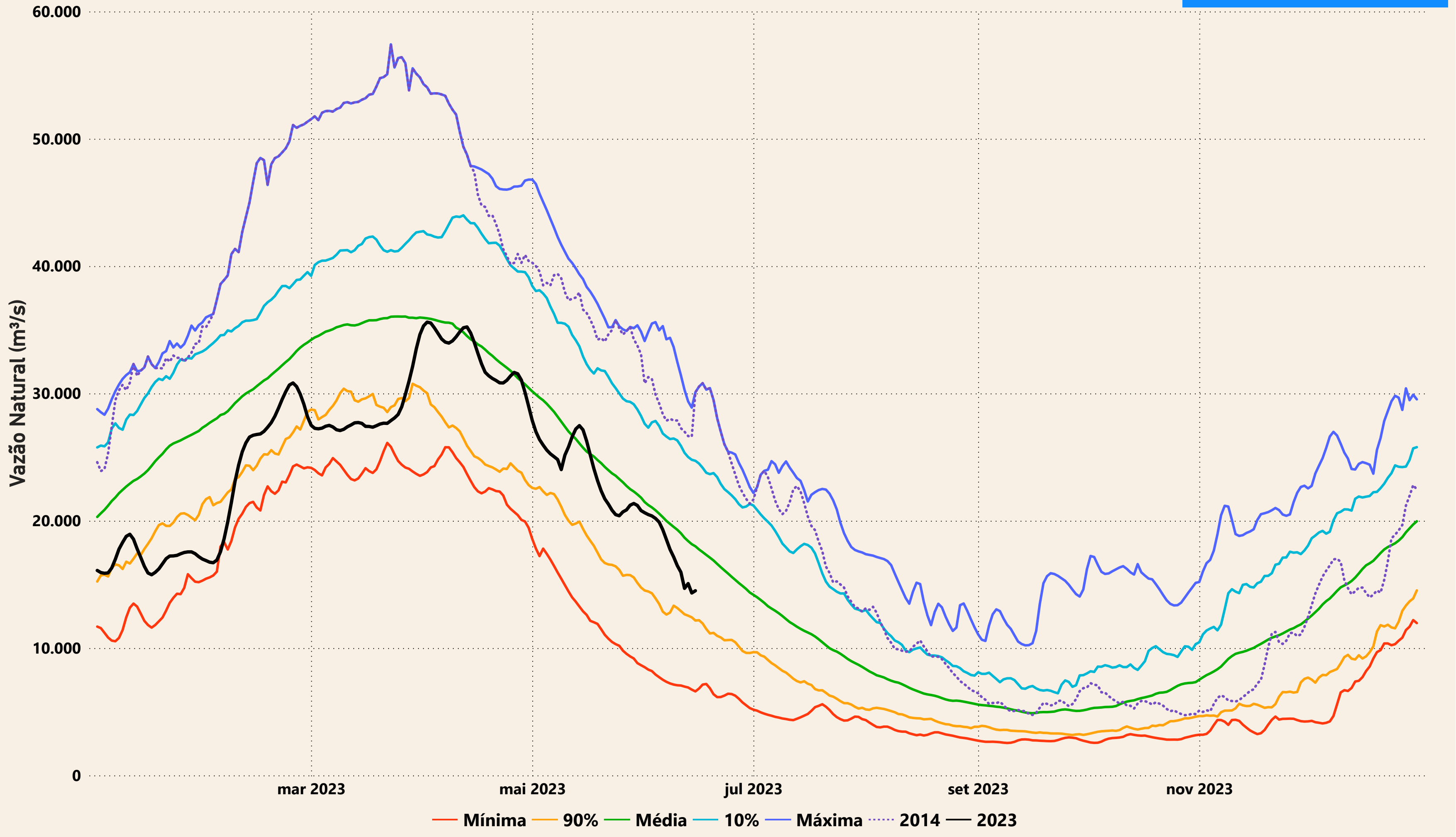

Evolução do nível nas UHE's do Rio Madeira

UHE Jirau

- - - nível máximo operacional (90,00m)
 — nível observado (m)
 - - - nível mínimo operacional (82,39m)

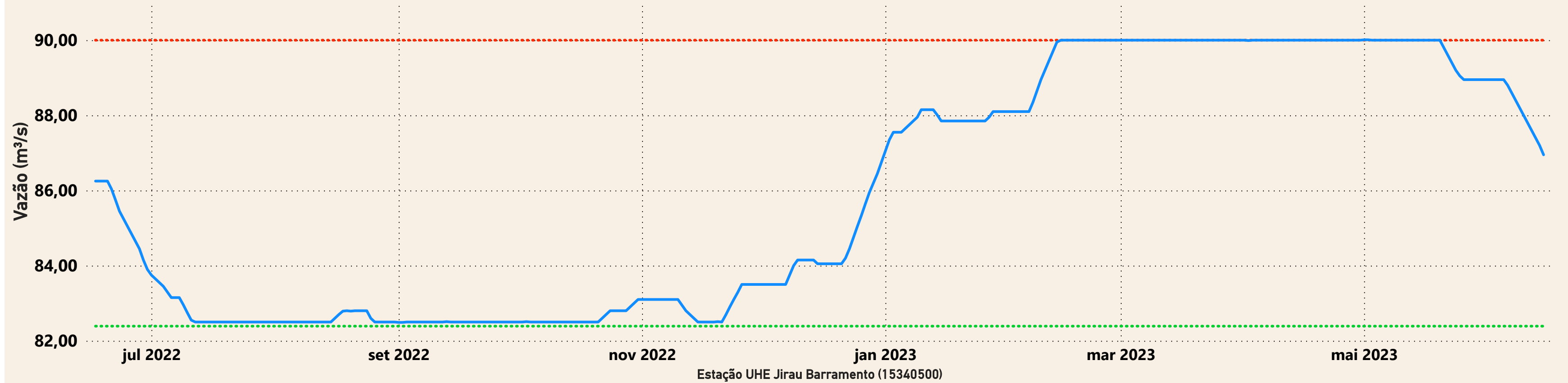

UHE Santo Antônio

- - - nível mínimo operacional (70,50m)
 — nível observado (m)
 - - - nível máximo operacional (71,30m)
 - - - nível máximo maximum (72,00m)

