

Acompanhamento da Bacia do Rio Madeira

Data do boletim

15/06/2023

Localização da bacia do Rio Madeira:



Humaitá - 15630000

Data	Cota (m)	Vazão (m³/s)
11/06/2023	17,92	22.908
12/06/2023	18,32	23.935
13/06/2023	18,47	24.292
14/06/2023	18,30	23.851
15/06/2023	s/inf.	s/inf.

* Telemetria inoperante

Abunã - 15320002

Data	Cota (m)	Vazão (m³/s)
11/06/2023	17,11	17.046
12/06/2023	16,89	16.546
13/06/2023	16,71	16.137
14/06/2023	16,45	15.540
15/06/2023	16,31	15.234

* Média do dia 15/06/2023 até 08:30.

UHE Jirau

Data	Vazão Afluyente (m³/s)	Vazão Defluente (m³/s)	Nível (m)
10/06/2023	16.315	16.835	87,80
11/06/2023	16.044	16.564	87,60
12/06/2023	15.006	15.526	87,40
13/06/2023	15.163	15.683	87,20
14/06/2023	14.502	15.137	86,95

UHE Santo Antônio

Data	Vazão Afluyente (m³/s)	Vazão Defluente (m³/s)	Nível (m)
10/06/2023	17.288	17.288	71,28
11/06/2023	16.709	16.709	71,28
12/06/2023	16.159	16.159	71,28
13/06/2023	15.647	15.647	71,28
14/06/2023	15.536	15.536	71,28

Porto Velho - 15400000

Data	Cota (m)	Vazão (m³/s)
11/06/2023	9,27	16.941
12/06/2023	9,04	16.371
13/06/2023	8,71	15.527
14/06/2023	8,67	15.425
15/06/2023	8,51	15.036

* Média do dia 15/06/2023 até 08:15.

Rio Madeira



Porto Velho

Legenda:



Usina Hidrelétrica



Estação fluviométrica

Fonte de dados: ONS e [HidroWeb](#).

*Dados consistidos sujeitos a novas revisões.

VAZÃO NATURAL - UHE JIRAU

Saiba mais sobre os termos técnicos da operação dos reservatórios no [Glossário do Sistema de Acompanhamento de Reservatórios - SAR da ANA](#)

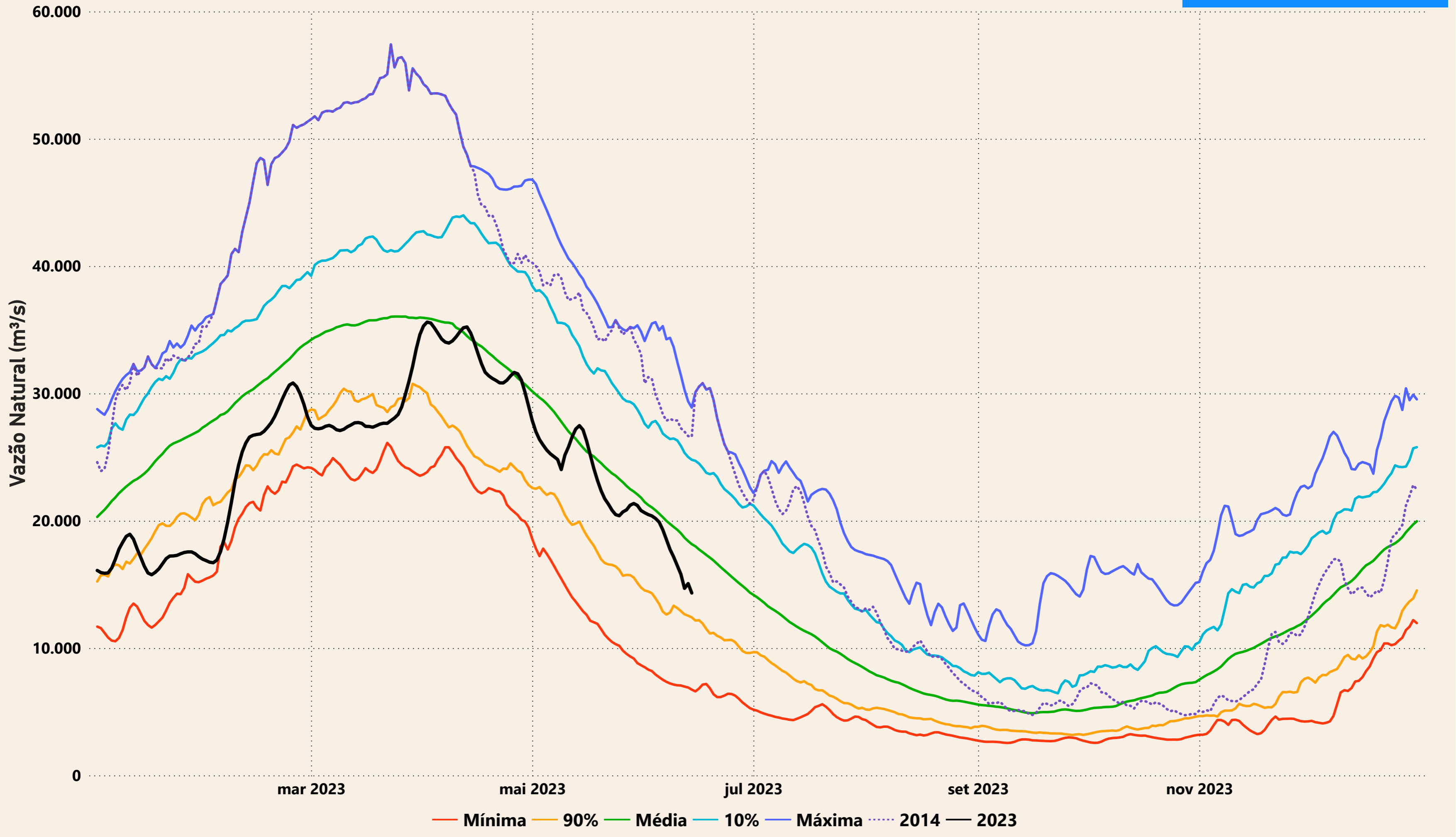

Evolução do nível nas UHE's do Rio Madeira

