

Acompanhamento da Bacia do Rio Madeira

Data do boletim

13/06/2023

Localização da bacia do Rio Madeira:



Humaitá - 15630000

Data	Cota (m)	Vazão (m ³ /s)
09/06/2023	17,89	22.813
10/06/2023	18,15	23.502
11/06/2023	17,92	22.908
12/06/2023	18,32	23.935
13/06/2023	18,47	24.309

* Média do dia 13/06/2023 até 15:30.

Abunã - 15320002

Data	Cota (m)	Vazão (m ³ /s)
09/06/2023	17,63	18.318
10/06/2023	17,26	17.421
11/06/2023	17,11	17.047
12/06/2023	16,89	16.546
13/06/2023	16,76	16.247

* Média do dia 13/06/2023 até 15:30.

UHE Jirau

Data	Vazão Afluyente (m ³ /s)	Vazão Defluente (m ³ /s)	Nível (m)
08/06/2023	17.762	18.348	88,20
09/06/2023	16.994	17.580	88,00
10/06/2023	16.315	16.835	87,80
11/06/2023	16.044	16.564	87,60
12/06/2023	15.006	15.526	87,40

UHE Santo Antônio

Data	Vazão Afluyente (m ³ /s)	Vazão Defluente (m ³ /s)	Nível (m)
08/06/2023	18.517	18.484	71,29
09/06/2023	17.962	17.995	71,28
10/06/2023	17.288	17.288	71,28
11/06/2023	16.709	16.709	71,28
12/06/2023	16.159	16.159	71,28

Porto Velho - 15400000

Data	Cota (m)	Vazão (m ³ /s)
09/06/2023	9,87	18.522
10/06/2023	9,53	17.627
11/06/2023	9,27	16.942
12/06/2023	9,04	16.371
13/06/2023	8,68	15.448

* Média do dia 13/06/2023 até 15:15.

Rio Madeira



Porto Velho

Legenda:



Usina Hidrelétrica



Estação fluviométrica

Fonte de dados: ONS e [HidroWeb](#).

*Dados consistidos sujeitos a novas revisões.

VAZÃO NATURAL - UHE JIRAU

Saiba mais sobre os termos técnicos da operação dos reservatórios no [Glossário do Sistema de Acompanhamento de Reservatórios - SAR da ANA](#)

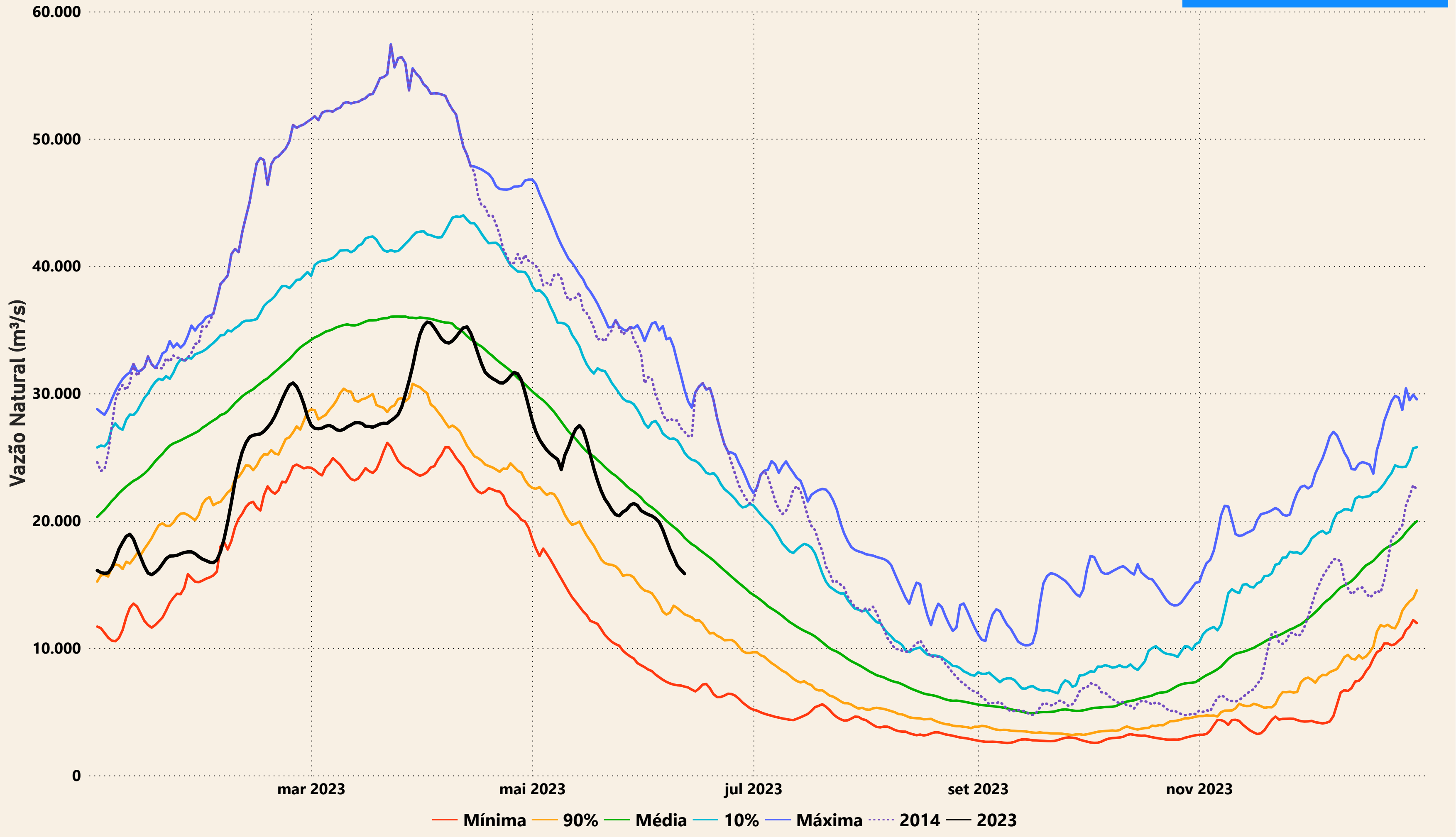

Evolução do nível nas UHE's do Rio Madeira

UHE Jirau

----- nível máximo operacional (90,00m) — nível observado (m) ----- nível mínimo operacional (82,39m)

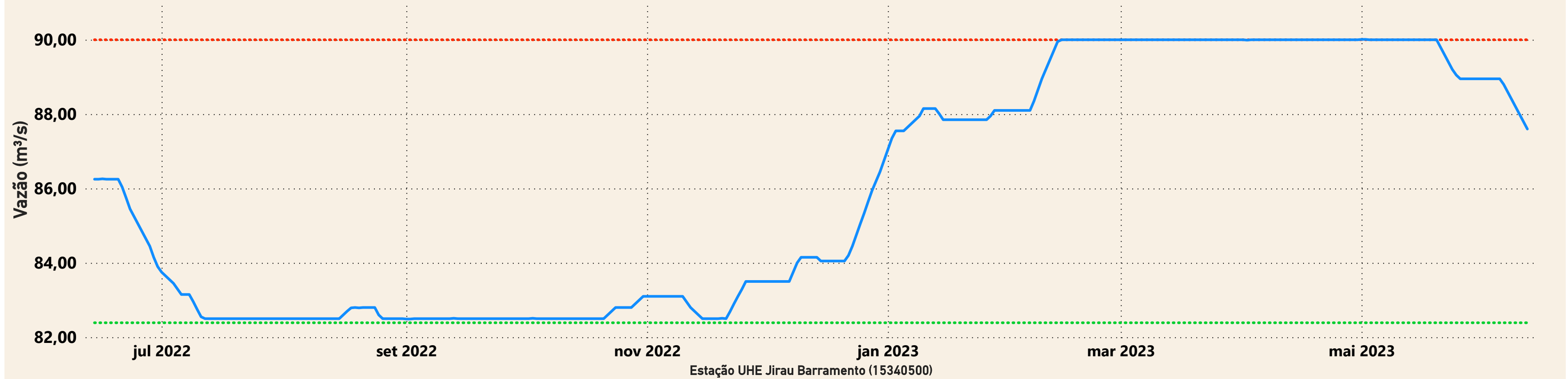

UHE Santo Antônio

----- nível mínimo operacional (70,50m) — nível observado (m) ----- nível máximo operacional (71,30m) ----- nível máximo maximum (72,00m)

