

# Acompanhamento da Bacia do Rio Madeira

Data do boletim

12/06/2023

Localização da bacia do Rio Madeira:



### Humaitá - 15630000

Data	Cota (m)	Vazão (m <sup>3</sup> /s)
08/06/2023	18,09	23.326
09/06/2023	17,89	22.816
10/06/2023	18,15	23.502
11/06/2023	17,92	22.908
12/06/2023	17,89	22.829

\* Média do dia 12/06/2023 até 09:30.

### Abunã - 15320002

Data	Cota (m)	Vazão (m <sup>3</sup> /s)
08/06/2023	17,90	18.980
09/06/2023	17,63	18.316
10/06/2023	17,26	17.421
11/06/2023	17,11	17.047
12/06/2023	16,96	16.702

\* Média do dia 12/06/2023 até 09:30.

### UHE Jirau

Data	Vazão Afluente (m <sup>3</sup> /s)	Vazão Defluente (m <sup>3</sup> /s)	Nível (m)
07/06/2023	18.414	19.000	88,40
08/06/2023	17.762	18.348	88,20
09/06/2023	16.994	17.580	88,00
10/06/2023	16.315	16.835	87,80
11/06/2023	16.044	16.564	87,60

### UHE Santo Antônio

Data	Vazão Afluente (m <sup>3</sup> /s)	Vazão Defluente (m <sup>3</sup> /s)	Nível (m)
07/06/2023	19.676	19.710	71,28
08/06/2023	18.517	18.484	71,29
09/06/2023	17.962	17.995	71,28
10/06/2023	17.288	17.288	71,28
11/06/2023	16.709	16.709	71,28

### Porto Velho - 15400000

Data	Cota (m)	Vazão (m <sup>3</sup> /s)
08/06/2023	10,07	19.062
09/06/2023	9,87	18.522
10/06/2023	9,53	17.627
11/06/2023	9,27	16.942
12/06/2023	9,12	16.567

\* Média do dia 12/06/2023 até 09:15.

Rio Madeira



Porto Velho

Legenda:



Usina Hidrelétrica



Estação fluviométrica

Fonte de dados: ONS e [HidroWeb](#).

\*Dados consistidos sujeitos a novas revisões.

## VAZÃO NATURAL - UHE JIRAU

Saiba mais sobre os termos técnicos da operação dos reservatórios no [Glossário do Sistema de Acompanhamento de Reservatórios - SAR da ANA](#)

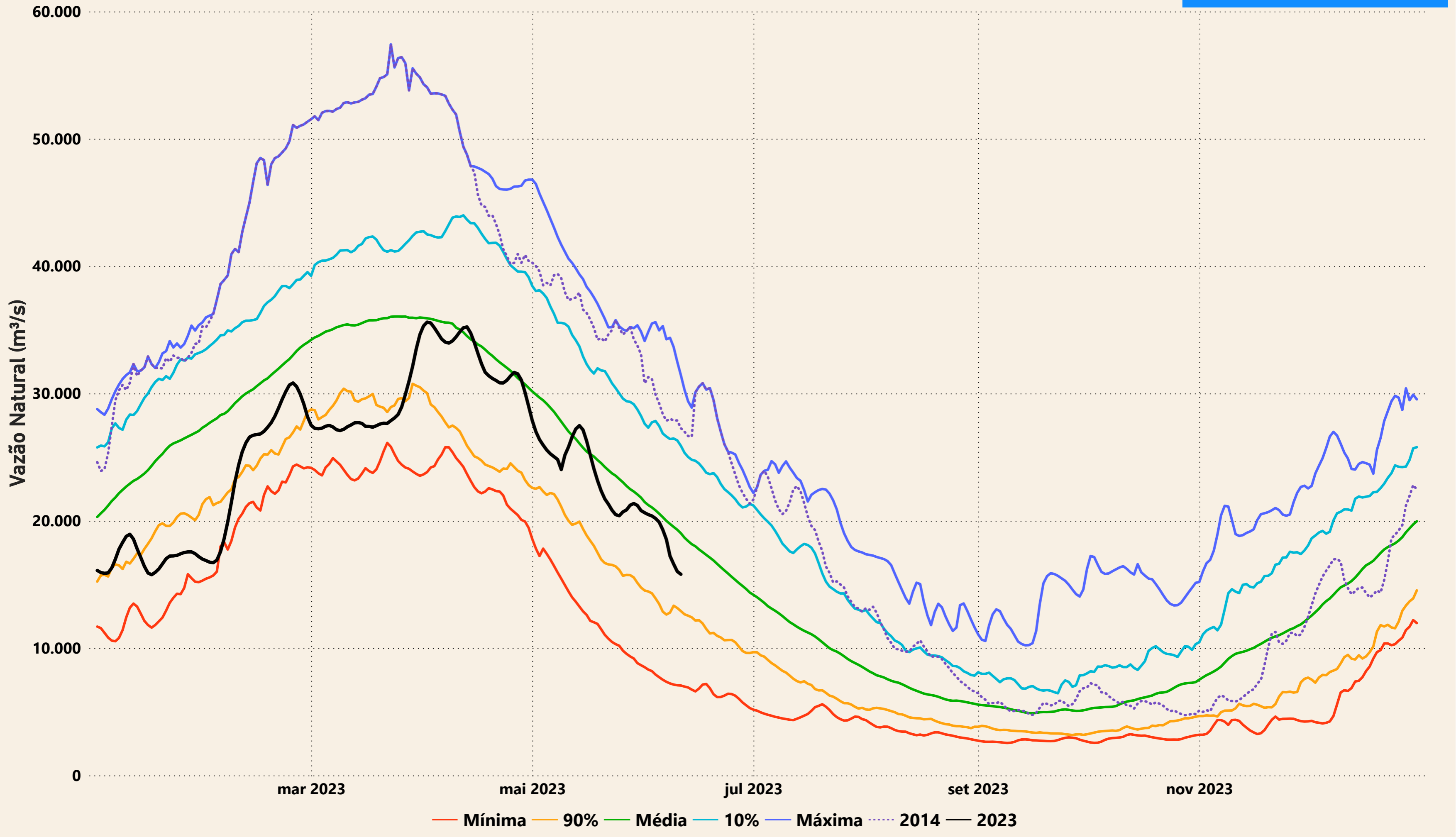

# Evolução do nível nas UHE's do Rio Madeira

## UHE Jirau

- - - nível máximo operacional (90,00m) 
 — nível observado (m) 
 - - - nível mínimo operacional (82,39m)

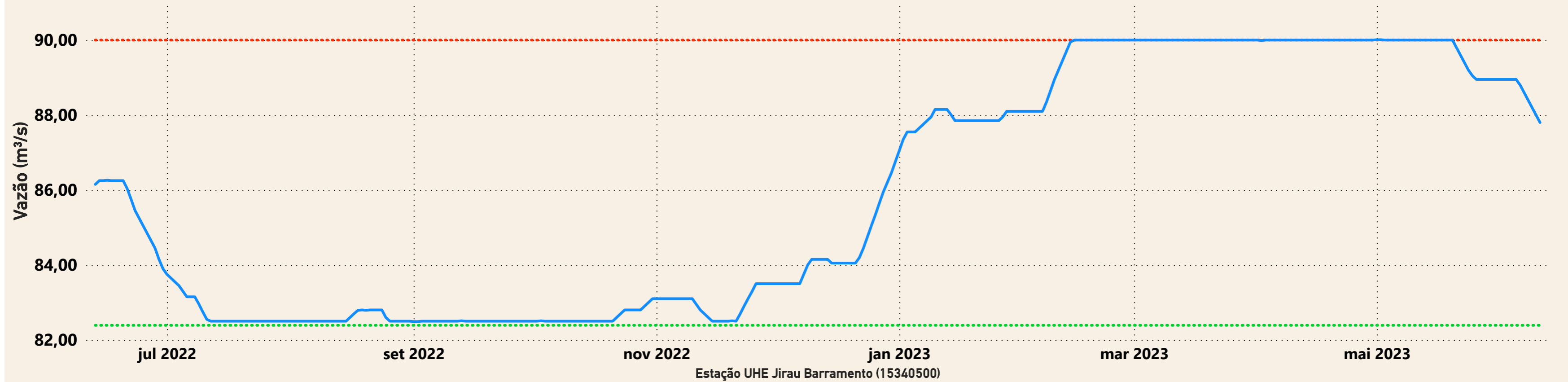

## UHE Santo Antônio

- - - nível mínimo operacional (70,50m) 
 — nível observado (m) 
 - - - nível máximo operacional (71,30m) 
 - - - nível máximo maximum (72,00m)

