

Acompanhamento da Bacia do Rio Madeira

Data do boletim

07/06/2023

Localização da bacia do Rio Madeira:



Humaitá - 15630000

Data	Cota (m)	Vazão (m ³ /s)
03/06/2023	18,51	24.402
04/06/2023	18,41	24.148
05/06/2023	18,39	24.084
06/06/2023	18,25	23.725
07/06/2023	18,19	23.579

* Média do dia 07/06/2023 até 08:30.

Abunã - 15320002

Data	Cota (m)	Vazão (m ³ /s)
03/06/2023	18,08	19.448
04/06/2023	19,13	22.295
05/06/2023	18,94	21.724
06/06/2023	18,72	21.114
07/06/2023	18,31	20.043

* Média do dia 07/06/2023 até 08:30.

UHE Jirau

Data	Vazão Afluente (m ³ /s)	Vazão Defluente (m ³ /s)	Nível (m)
02/06/2023	19.855	19.855	88,95
03/06/2023	20.750	20.750	88,95
04/06/2023	20.845	20.845	88,95
05/06/2023	20.196	20.635	88,80
06/06/2023	18.997	19.583	88,60

UHE Santo Antônio

Data	Vazão Afluente (m ³ /s)	Vazão Defluente (m ³ /s)	Nível (m)
02/06/2023	19.897	19.897	71,28
03/06/2023	20.237	20.237	71,28
04/06/2023	20.402	20.402	71,28
05/06/2023	20.042	19.975	71,30
06/06/2023	20.316	20.349	71,29

Porto Velho - 15400000

Data	Cota (m)	Vazão (m ³ /s)
03/06/2023	10,60	20.525
04/06/2023	10,73	20.890
05/06/2023	10,65	20.665
06/06/2023	10,58	20.485
07/06/2023	10,61	20.571

* Média do dia 07/06/2023 até 08:15.

Rio Madeira



Porto Velho

Legenda:



Usina Hidrelétrica



Estação fluviométrica

Fonte de dados: ONS e [HidroWeb](#).

*Dados consistidos sujeitos a novas revisões.

VAZÃO NATURAL - UHE JIRAU

Saiba mais sobre os termos técnicos da operação dos reservatórios no [Glossário do Sistema de Acompanhamento de Reservatórios - SAR da ANA](#)

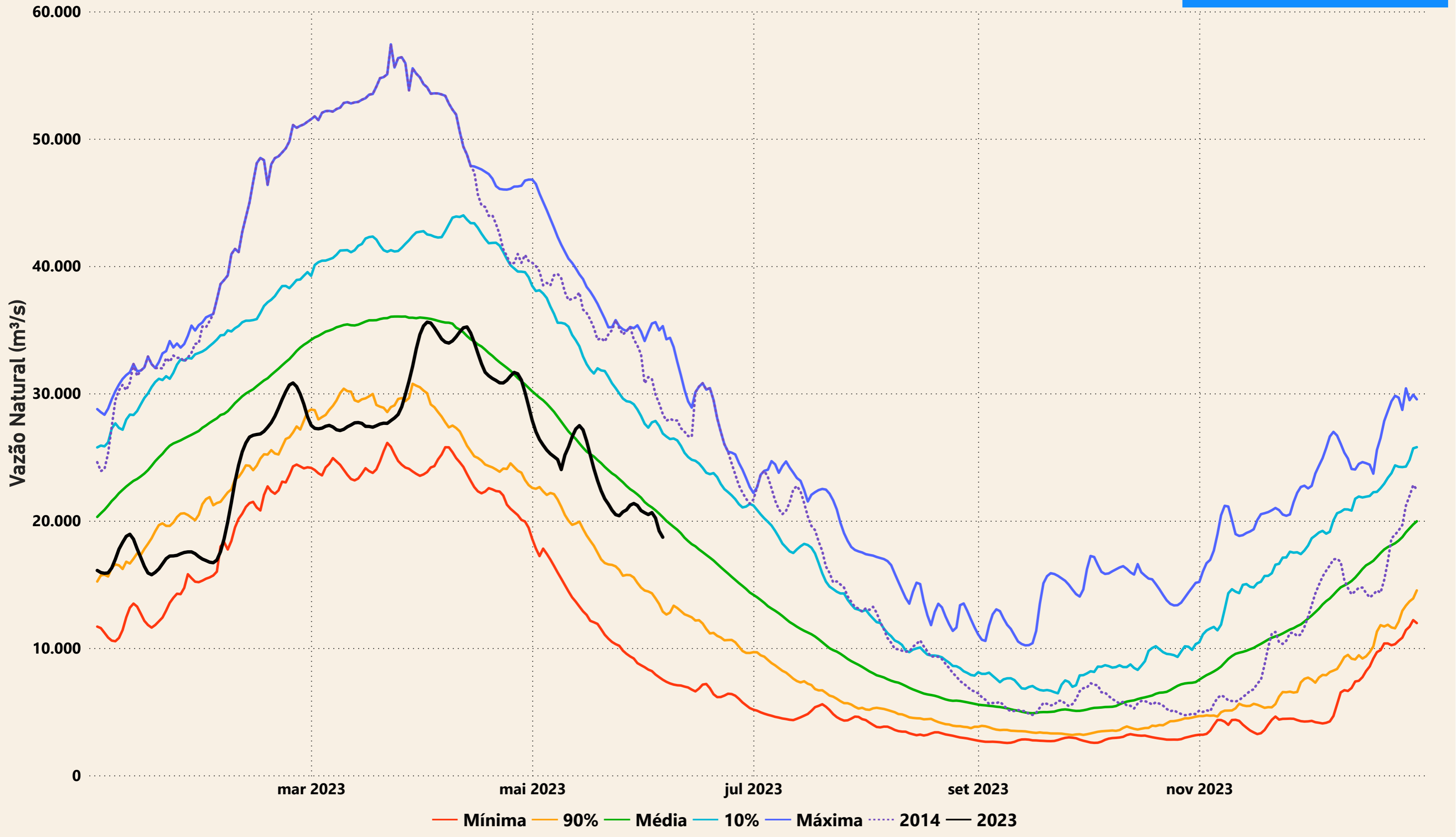

Evolução do nível nas UHE's do Rio Madeira

UHE Jirau

- - - nível máximo operacional (90,00m)
 — nível observado (m)
 - - - nível mínimo operacional (82,39m)

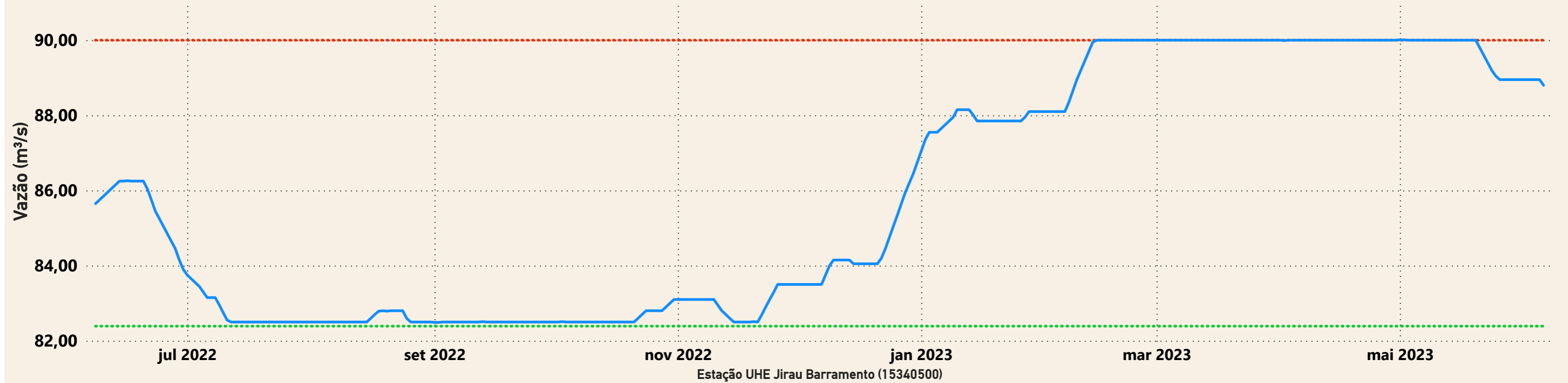

UHE Santo Antônio

- - - nível mínimo operacional (70,50m)
 — nível observado (m)
 - - - nível máximo operacional (71,30m)
 - - - nível máximo maximum (72,00m)

