

Acompanhamento da Bacia do Rio Madeira

Data do boletim

06/06/2023

Localização da bacia do Rio Madeira:



Humaitá - 15630000

Data	Cota (m)	Vazão (m³/s)
02/06/2023	18,64	24.754
03/06/2023	18,51	24.405
04/06/2023	18,41	24.148
05/06/2023	18,39	24.084
06/06/2023	18,29	23.824

* Média do dia 06/06/2023 até 08:30.

Abunã - 15320002

Data	Cota (m)	Vazão (m³/s)
02/06/2023	18,08	19.432
03/06/2023	18,08	19.448
04/06/2023	19,13	22.295
05/06/2023	18,94	21.724
06/06/2023	18,76	21.227

* Média do dia 06/06/2023 até 08:30.

UHE Jirau

Data	Vazão Afluyente (m³/s)	Vazão Defluente (m³/s)	Nível (m)
01/06/2023	19.982	19.982	88,95
02/06/2023	19.855	19.855	88,95
03/06/2023	20.750	20.750	88,95
04/06/2023	20.845	20.845	88,95
05/06/2023	20.196	20.635	88,80

UHE Santo Antônio

Data	Vazão Afluyente (m³/s)	Vazão Defluente (m³/s)	Nível (m)
01/06/2023	20.372	20.372	71,28
02/06/2023	19.897	19.897	71,28
03/06/2023	20.237	20.237	71,28
04/06/2023	20.402	20.402	71,28
05/06/2023	20.042	19.975	71,30

Porto Velho - 15400000

Data	Cota (m)	Vazão (m³/s)
02/06/2023	10,62	20.595
03/06/2023	10,59	20.520
04/06/2023	10,73	20.890
05/06/2023	10,65	20.665
06/06/2023	10,54	20.364

* Média do dia 06/06/2023 até 08:15.

Rio Madeira



Porto Velho

Legenda:



Usina Hidrelétrica



Estação fluviométrica

Fonte de dados: ONS e [HidroWeb](#).

*Dados consistidos sujeitos a novas revisões.

VAZÃO NATURAL - UHE JIRAU

Saiba mais sobre os termos técnicos da operação dos reservatórios no [Glossário do Sistema de Acompanhamento de Reservatórios - SAR da ANA](#)

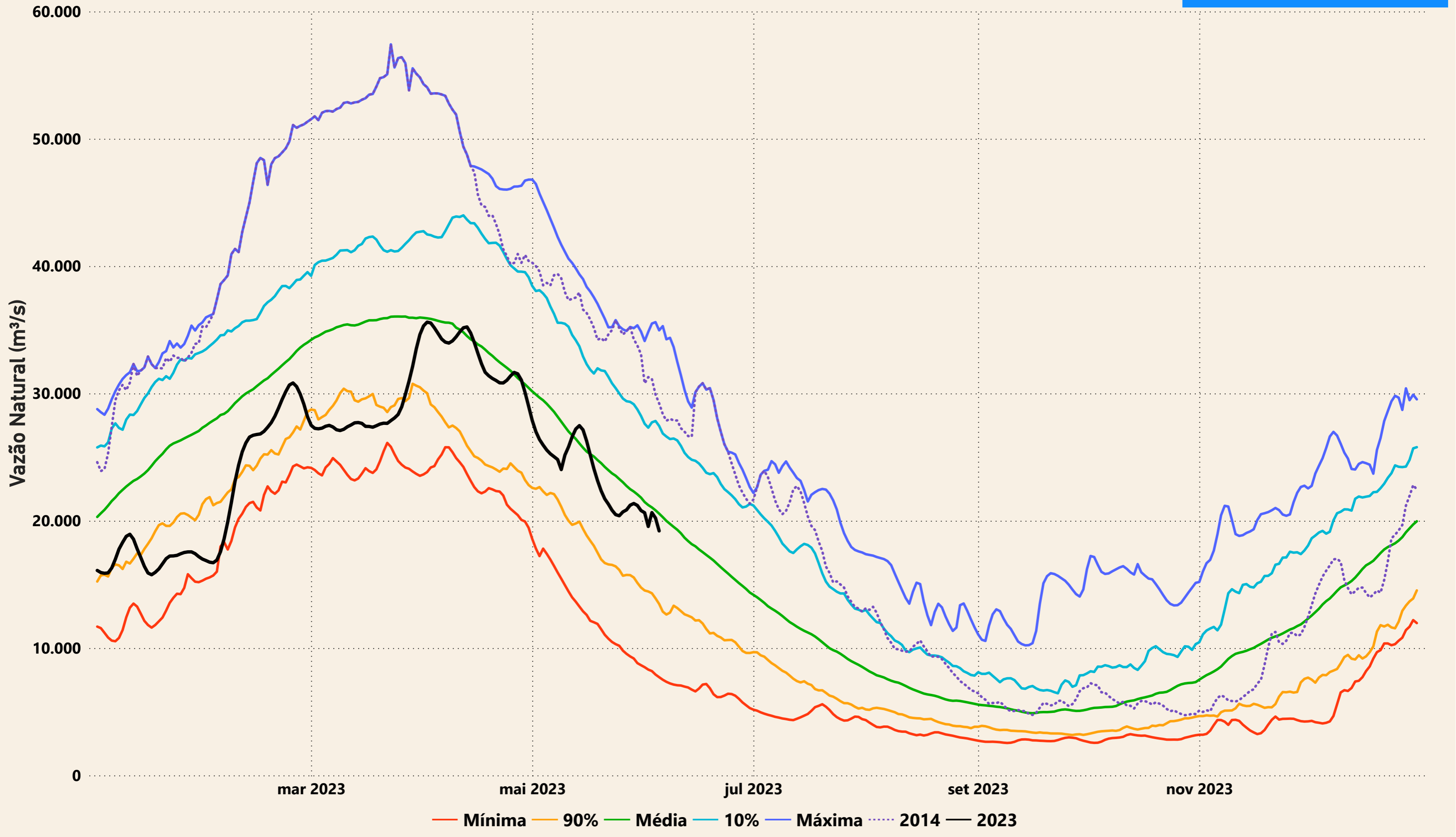

Evolução do nível nas UHE's do Rio Madeira

UHE Jirau

----- nível máximo operacional (90,00m) — nível observado (m) ----- nível mínimo operacional (82,39m)

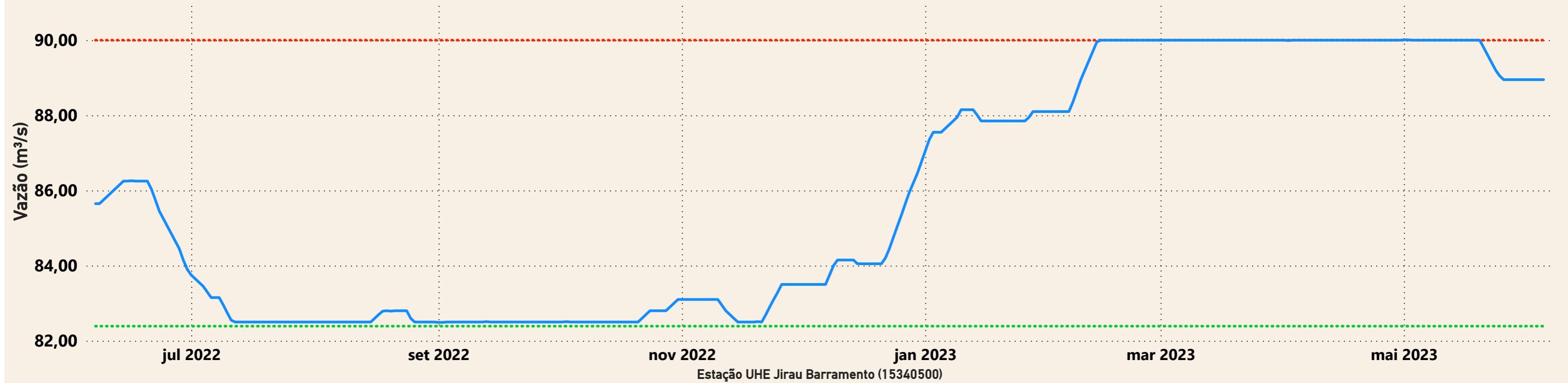

UHE Santo Antônio

----- nível mínimo operacional (70,50m) — nível observado (m) ----- nível máximo operacional (71,30m) ----- nível máximo maximorum (72,00m)

