

Acompanhamento da Bacia do Rio Madeira

Data do boletim

05/06/2023

Localização da bacia do Rio Madeira:



Humaitá - 15630000

Data	Cota (m)	Vazão (m³/s)
01/06/2023	18,77	25.080
02/06/2023	18,64	24.756
03/06/2023	18,51	24.405
04/06/2023	18,41	24.148
05/06/2023	18,39	24.091

* Média do dia 05/06/2023 até 10:30.

Abunã - 15320002

Data	Cota (m)	Vazão (m³/s)
01/06/2023	17,98	19.178
02/06/2023	18,08	19.430
03/06/2023	18,08	19.448
04/06/2023	19,13	22.295
05/06/2023	18,98	21.829

* Média do dia 05/06/2023 até 10:30.

UHE Jirau

Data	Vazão Afluyente (m³/s)	Vazão Defluente (m³/s)	Nível (m)
31/05/2023	20.725	20.725	88,95
01/06/2023	19.982	19.982	88,95
02/06/2023	19.855	19.855	88,95
03/06/2023	20.750	20.750	88,95
04/06/2023	20.846	20.846	88,95

UHE Santo Antônio

Data	Vazão Afluyente (m³/s)	Vazão Defluente (m³/s)	Nível (m)
31/05/2023	21.700	21.700	71,28
01/06/2023	20.372	20.372	71,28
02/06/2023	19.897	19.897	71,28
03/06/2023	20.237	20.237	71,28
04/06/2023	20.402	20.402	71,28

Porto Velho - 15400000

Data	Cota (m)	Vazão (m³/s)
01/06/2023	10,83	21.184
02/06/2023	10,62	20.598
03/06/2023	10,59	20.520
04/06/2023	10,73	20.890
05/06/2023	10,73	20.919

* Média do dia 05/06/2023 até 10:15.

Rio Madeira



Porto Velho

Legenda:



Usina Hidrelétrica



Estação fluviométrica

Fonte de dados: ONS e [HidroWeb](#).

*Dados consistidos sujeitos a novas revisões.

VAZÃO NATURAL - UHE JIRAU

Saiba mais sobre os termos técnicos da operação dos reservatórios no [Glossário do Sistema de Acompanhamento de Reservatórios - SAR da ANA](#)

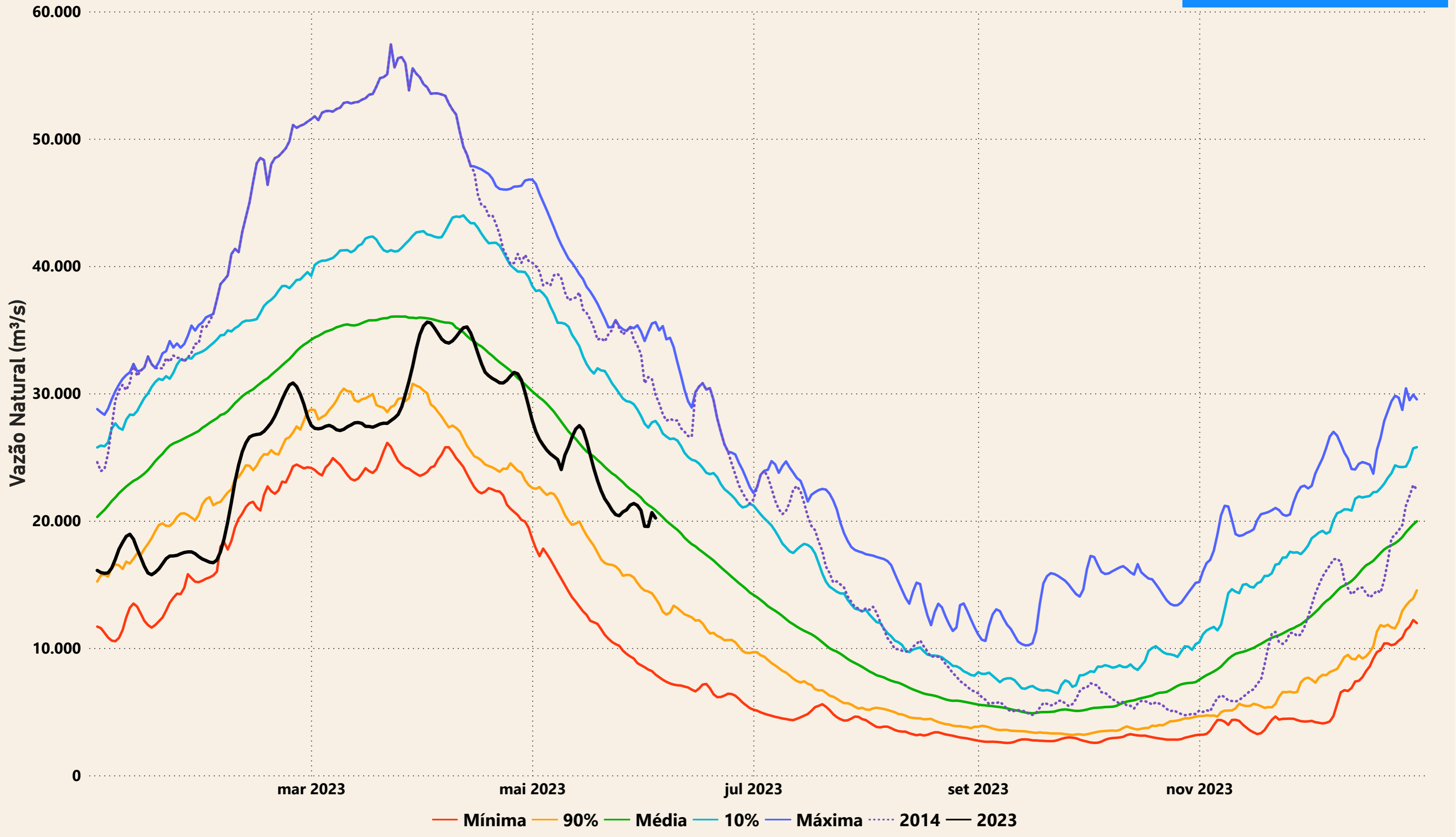

Evolução do nível nas UHE's do Rio Madeira

UHE Jirau

- - - nível máximo operacional (90,00m)
 — nível observado (m)
 - - - nível mínimo operacional (82,39m)

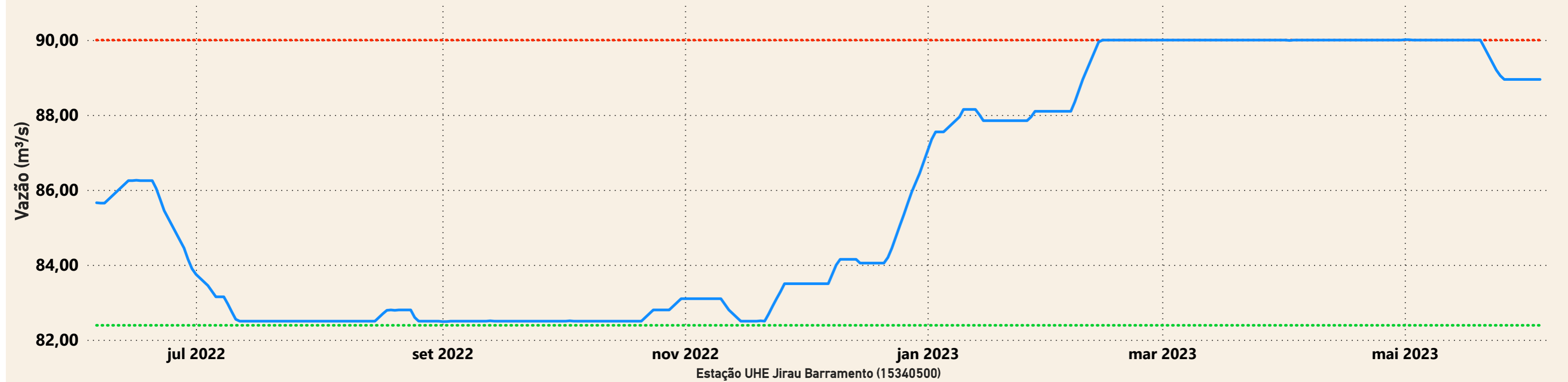

UHE Santo Antônio

- - - nível mínimo operacional (70,50m)
 — nível observado (m)
 - - - nível máximo operacional (71,30m)
 - - - nível máximo maximum (72,00m)

