

Acompanhamento da Bacia do Rio Madeira

Data do boletim

01/06/2023

Localização da bacia do Rio Madeira:



Humaitá - 15630000

Data	Cota (m)	Vazão (m ³ /s)
28/05/2023	18,58	24.590
29/05/2023	18,63	24.729
30/05/2023	18,72	24.959
31/05/2023	18,79	25.147
01/06/2023	18,79	25.143

* Média do dia 01/06/2023 até 08:30.

Abunã - 15320002

Data	Cota (m)	Vazão (m ³ /s)
28/05/2023	18,57	20.726
29/05/2023	18,59	20.781
30/05/2023	18,50	20.552
31/05/2023	18,20	19.763
01/06/2023	18,08	19.443

* Média do dia 01/06/2023 até 08:30.

UHE Jirau

Data	Vazão Afluente (m ³ /s)	Vazão Defluente (m ³ /s)	Nível (m)
27/05/2023	20.753	20.753	88,95
28/05/2023	21.868	21.868	88,95
29/05/2023	22.327	22.327	88,95
30/05/2023	22.358	22.358	88,95
31/05/2023	21.359	21.359	88,95

UHE Santo Antônio

Data	Vazão Afluente (m ³ /s)	Vazão Defluente (m ³ /s)	Nível (m)
27/05/2023	20.249	20.249	71,28
28/05/2023	21.872	21.872	71,28
29/05/2023	21.677	21.644	71,29
30/05/2023	21.950	21.983	71,28
31/05/2023	21.241	21.241	71,28

Porto Velho - 15400000

Data	Cota (m)	Vazão (m ³ /s)
28/05/2023	s/inf.	s/inf.
29/05/2023	10,64	20.648
30/05/2023	11,23	22.366
31/05/2023	11,09	21.930
01/06/2023	10,95	21.532

* Média do dia 01/06/2023 até 08:15.

Rio Madeira



Porto Velho

Legenda:



Usina Hidrelétrica



Estação fluviométrica

Fonte de dados: ONS e [HidroWeb](#).

*Dados consistidos sujeitos a novas revisões.

VAZÃO NATURAL - UHE JIRAU

Saiba mais sobre os termos técnicos da operação dos reservatórios no [Glossário do Sistema de Acompanhamento de Reservatórios - SAR da ANA](#)

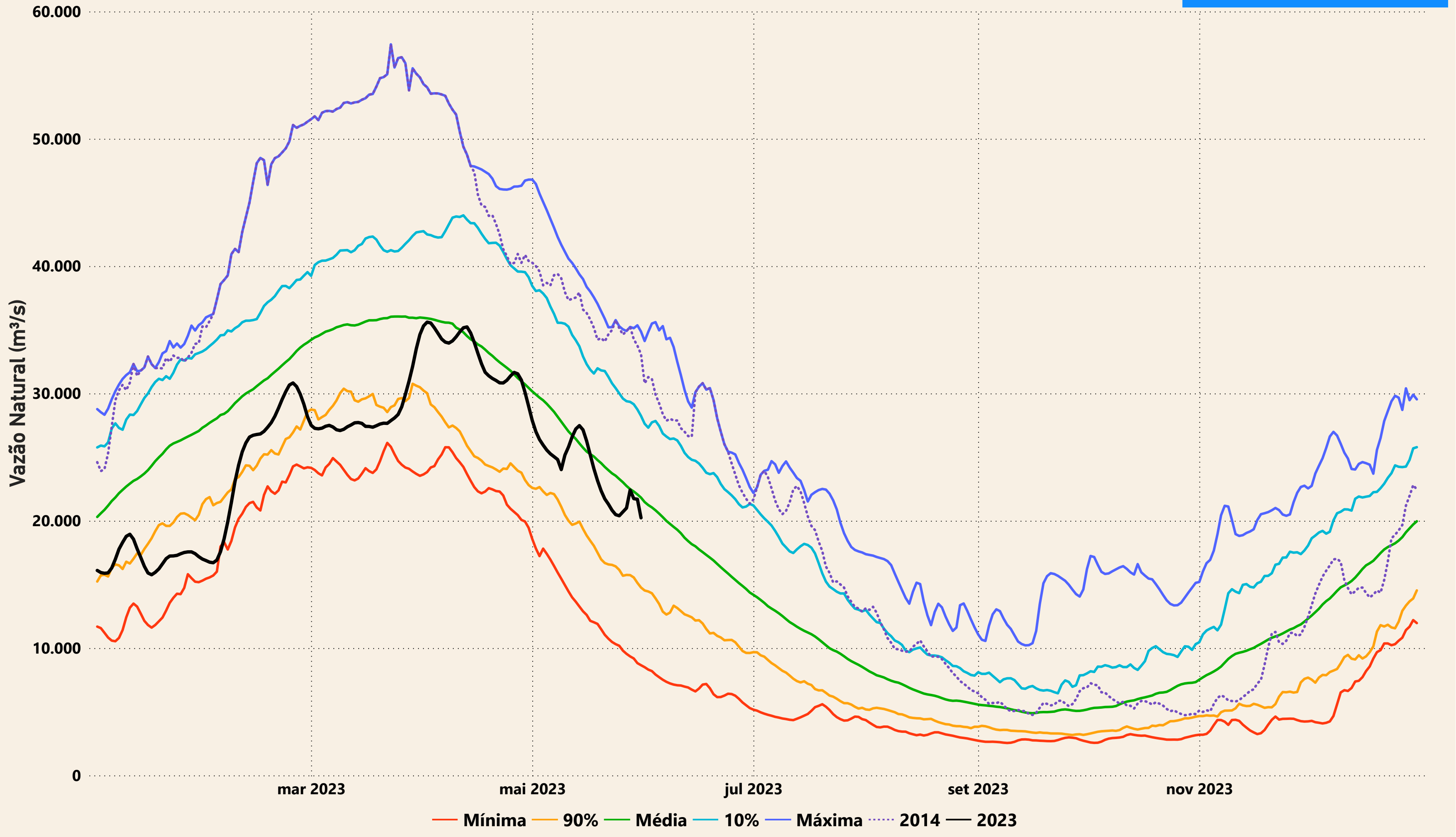

Evolução do nível nas UHE's do Rio Madeira

UHE Jirau

----- nível máximo operacional (90,00m) — nível observado (m) ----- nível mínimo operacional (82,39m)

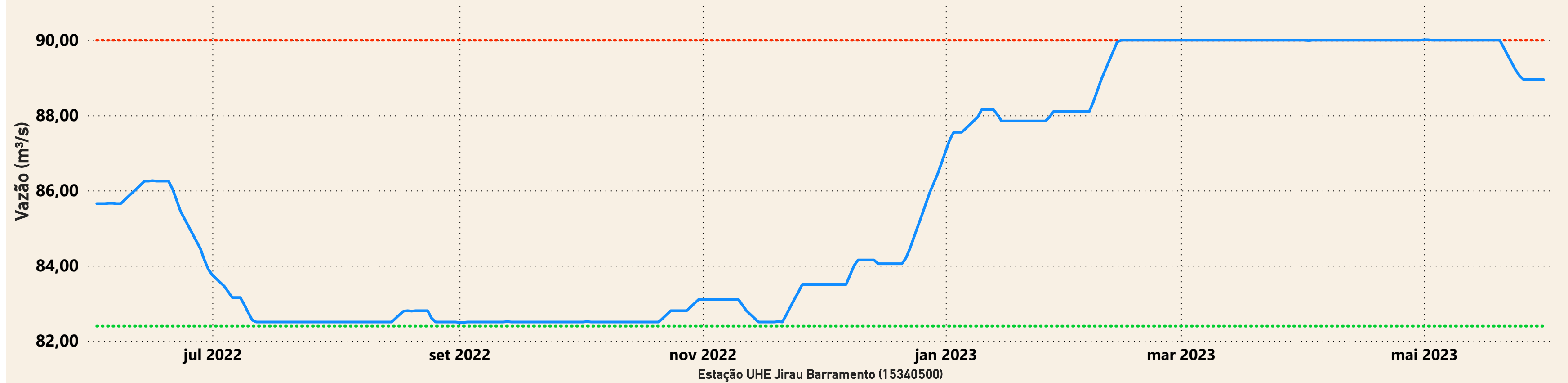

UHE Santo Antônio

----- nível mínimo operacional (70,50m) — nível observado (m) ----- nível máximo operacional (71,30m) ----- nível máximo maximorum (72,00m)

