

# Acompanhamento da Bacia do Rio Madeira

**Data do boletim**

**31/05/2023**

Localização da bacia do Rio Madeira:



**Abunã - 15320002**

Data	Cota (m)	Vazão (m³/s)
27/05/2023	18,17	19.679
28/05/2023	18,57	20.723
29/05/2023	18,59	20.781
30/05/2023	18,50	20.552
31/05/2023	18,34	20.109

\* Média do dia 31/05/2023 até 09:30.

**UHE Jirau**

Data	Vazão Afluyente (m³/s)	Vazão Defluente (m³/s)	Nível (m)
26/05/2023	20.045	20.045	88,95
27/05/2023	20.753	20.753	88,95
28/05/2023	21.868	21.868	88,95
29/05/2023	22.327	22.327	88,95
30/05/2023	22.358	22.358	88,95

**UHE Santo Antônio**

Data	Vazão Afluyente (m³/s)	Vazão Defluente (m³/s)	Nível (m)
26/05/2023	19.940	19.974	71,28
27/05/2023	20.249	20.249	71,28
28/05/2023	21.872	21.872	71,28
29/05/2023	21.677	21.644	71,29
30/05/2023	21.950	21.983	71,28

**Humaitá - 15630000**

Data	Cota (m)	Vazão (m³/s)
27/05/2023	18,69	24.865
28/05/2023	18,58	24.591
29/05/2023	18,63	24.729
30/05/2023	18,72	24.959
31/05/2023	18,78	25.106

\* Média do dia 31/05/2023 até 09:30.

**Porto Velho - 15400000**

Data	Cota (m)	Vazão (m³/s)
27/05/2023	10,50	20.244
28/05/2023	s/inf.	s/inf.
29/05/2023	10,64	20.648
30/05/2023	11,23	22.366
31/05/2023	11,17	22.177

\* Média do dia 31/05/2023 até 09:15.

**Rio Madeira**



**Porto Velho**

Legenda:



Usina Hidrelétrica



Estação fluviométrica

Fonte de dados: ONS e [HidroWeb](#).

\*Dados consistidos sujeitos a novas revisões.

## VAZÃO NATURAL - UHE JIRAU

Saiba mais sobre os termos técnicos da operação dos reservatórios no [Glossário do Sistema de Acompanhamento de Reservatórios - SAR da ANA](#)

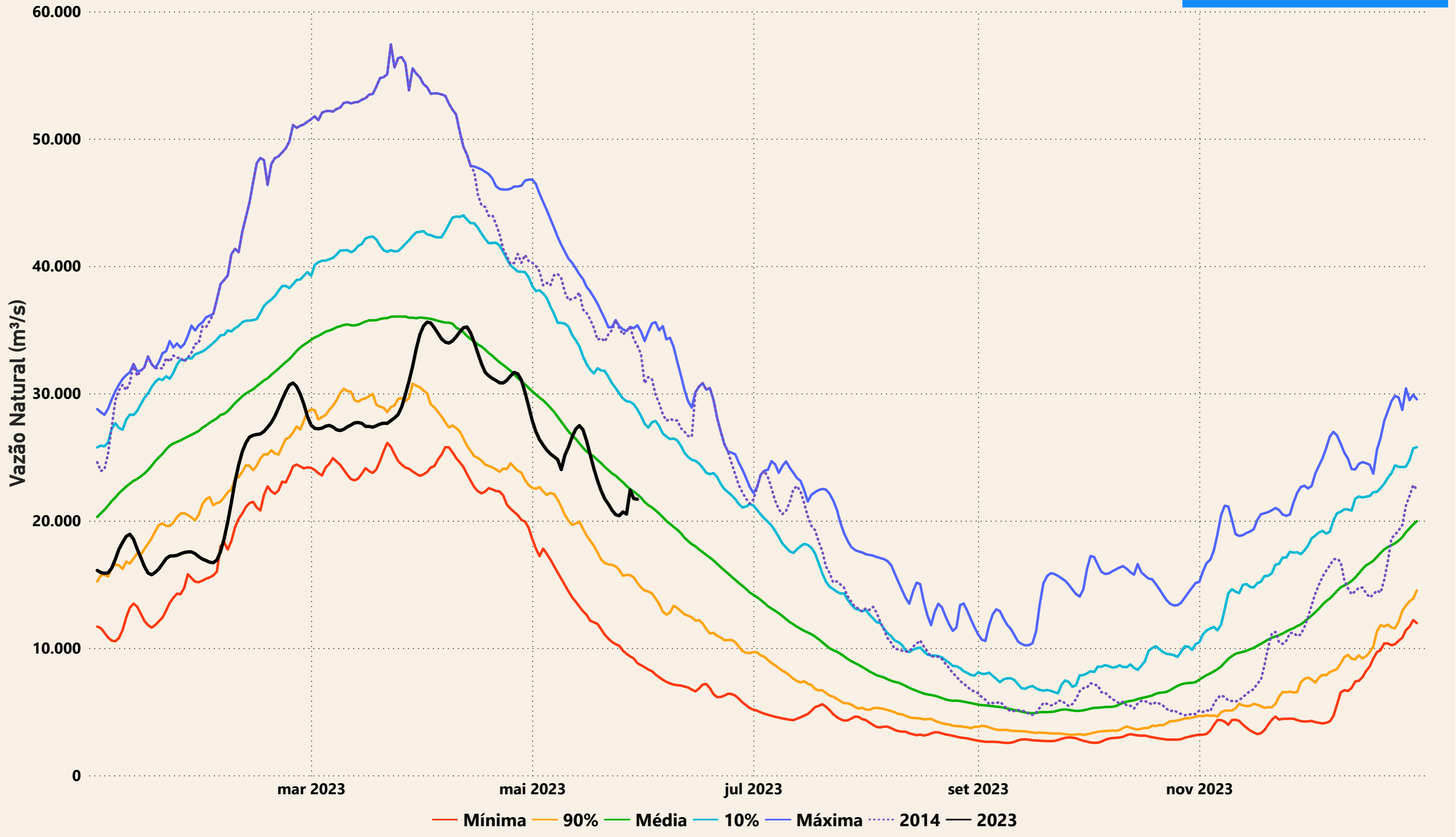

# Evolução do nível nas UHE's do Rio Madeira

## UHE Jirau

----- nível máximo operacional (90,00m) — nível observado (m) ----- nível mínimo operacional (82,39m)

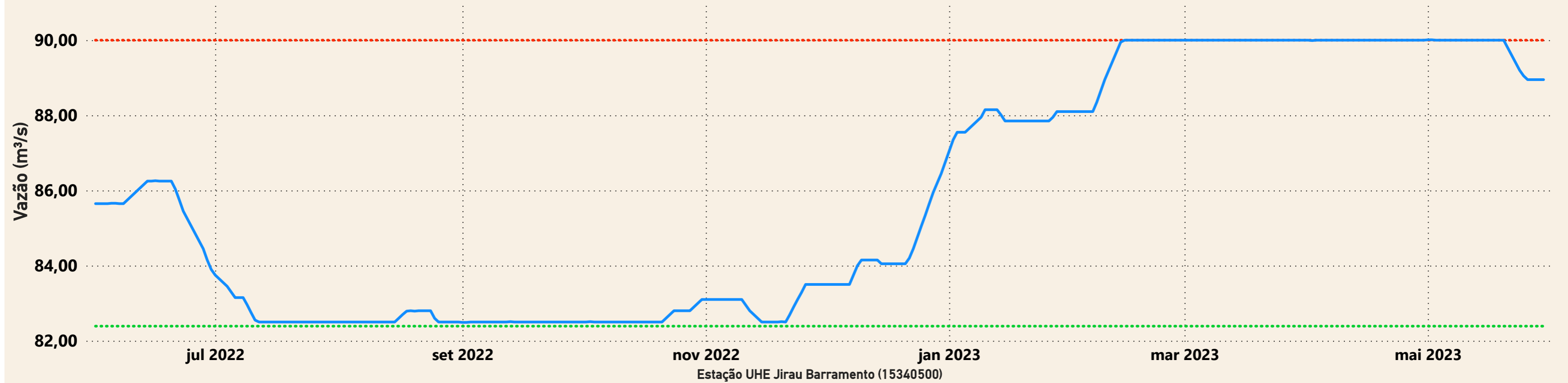

## UHE Santo Antônio

----- nível mínimo operacional (70,50m) — nível observado (m) ----- nível máximo operacional (71,30m) ----- nível máximo maximorum (72,00m)

