

Acompanhamento da Bacia do Rio Madeira

Data do boletim

30/05/2023

Localização da bacia do Rio Madeira:



Humaitá - 15630000

Data	Cota (m)	Vazão (m ³ /s)
26/05/2023	18,88	25.367
27/05/2023	18,69	24.867
28/05/2023	18,58	24.591
29/05/2023	18,63	24.729
30/05/2023	18,71	24.920

* Média do dia 30/05/2023 até 09:30.

Abunã - 15320002

Data	Cota (m)	Vazão (m ³ /s)
26/05/2023	18,02	19.289
27/05/2023	18,17	19.670
28/05/2023	18,57	20.723
29/05/2023	18,59	20.781
30/05/2023	18,60	20.797

* Média do dia 30/05/2023 até 09:30.

UHE Jirau

Data	Vazão Afluyente (m ³ /s)	Vazão Defluente (m ³ /s)	Nível (m)
25/05/2023	19.738	20.049	88,95
26/05/2023	20.045	20.045	88,95
27/05/2023	20.753	20.753	88,95
28/05/2023	21.868	21.868	88,95
29/05/2023	22.327	22.327	88,95

UHE Santo Antônio

Data	Vazão Afluyente (m ³ /s)	Vazão Defluente (m ³ /s)	Nível (m)
25/05/2023	20.019	19.986	71,29
26/05/2023	19.540	19.573	71,28
27/05/2023	19.832	19.832	71,28
28/05/2023	21.354	21.354	71,28
29/05/2023	21.493	21.460	71,29

Porto Velho - 15400000

Data	Cota (m)	Vazão (m ³ /s)
26/05/2023	10,49	20.211
27/05/2023	10,50	20.244
28/05/2023	s/inf.	s/inf.
29/05/2023	10,64	20.648
30/05/2023	s/inf.	s/inf.

* Média do dia 30/05/2023 até 09:15.

Rio Madeira



Porto Velho

Legenda:



Usina Hidrelétrica



Estação fluviométrica

Fonte de dados: ONS e [HidroWeb](#).

*Dados consistidos sujeitos a novas revisões.

VAZÃO NATURAL - UHE JIRAU

Saiba mais sobre os termos técnicos da operação dos reservatórios no [Glossário do Sistema de Acompanhamento de Reservatórios - SAR da ANA](#)

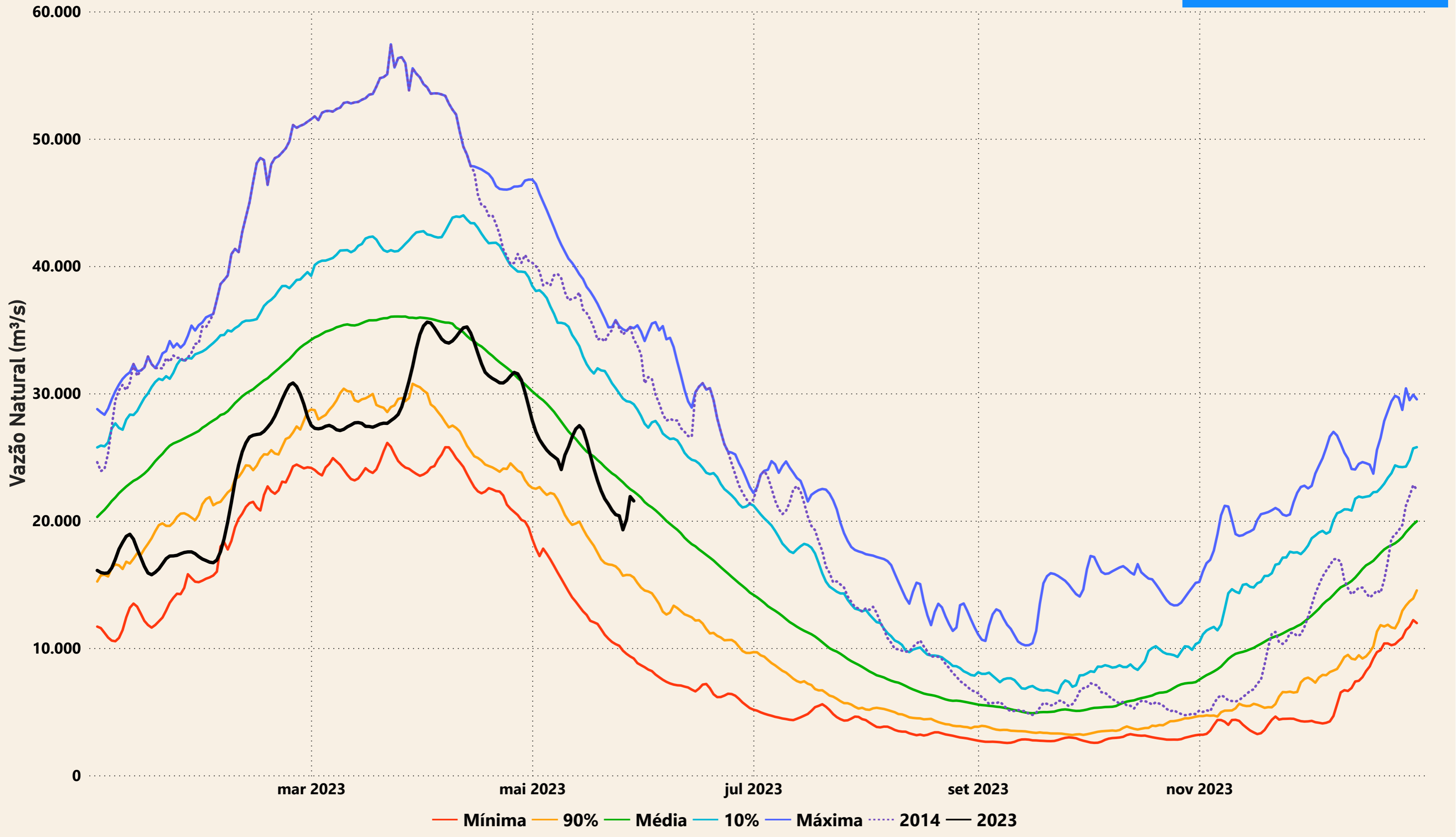

Evolução do nível nas UHE's do Rio Madeira

