

Acompanhamento da Bacia do Rio Madeira

Data do boletim

25/05/2023

Localização da bacia do Rio Madeira:



Humaitá - 15630000

Data	Cota (m)	Vazão (m ³ /s)
21/05/2023	19,97	28.315
22/05/2023	19,79	27.832
23/05/2023	19,54	27.135
24/05/2023	19,88	28.083
25/05/2023	19,54	27.157

* Média do dia 25/05/2023 até 09:30.

Abunã - 15320002

Data	Cota (m)	Vazão (m ³ /s)
21/05/2023	18,46	20.415
22/05/2023	18,68	21.038
23/05/2023	18,81	21.371
24/05/2023	18,56	20.702
25/05/2023	18,28	19.952

* Média do dia 25/05/2023 até 09:30.

UHE Jirau

Data	Vazão Afluyente (m ³ /s)	Vazão Defluente (m ³ /s)	Nível (m)
20/05/2023	22.121	22.781	89,80
21/05/2023	21.794	22.454	89,60
22/05/2023	21.196	21.856	89,40
23/05/2023	20.345	21.005	89,20
24/05/2023	20.817	21.312	89,05

UHE Santo Antônio

Data	Vazão Afluyente (m ³ /s)	Vazão Defluente (m ³ /s)	Nível (m)
20/05/2023	23.024	22.991	71,29
21/05/2023	23.100	23.100	71,29
22/05/2023	22.029	22.062	71,28
23/05/2023	21.548	21.548	71,28
24/05/2023	20.570	20.570	71,28

Porto Velho - 15400000

Data	Cota (m)	Vazão (m ³ /s)
21/05/2023	11,54	23.263
22/05/2023	11,32	22.605
23/05/2023	11,03	21.759
24/05/2023	10,88	21.331
25/05/2023	s/inf.	s/inf.

* Média do dia 25/05/2023 até 09:15.

Rio Madeira



Porto Velho

Legenda:



Usina Hidrelétrica



Estação fluviométrica

Fonte de dados: ONS e [HidroWeb](#).

*Dados consistidos sujeitos a novas revisões.

VAZÃO NATURAL - UHE JIRAU

Saiba mais sobre os termos técnicos da operação dos reservatórios no [Glossário do Sistema de Acompanhamento de Reservatórios - SAR da ANA](#)

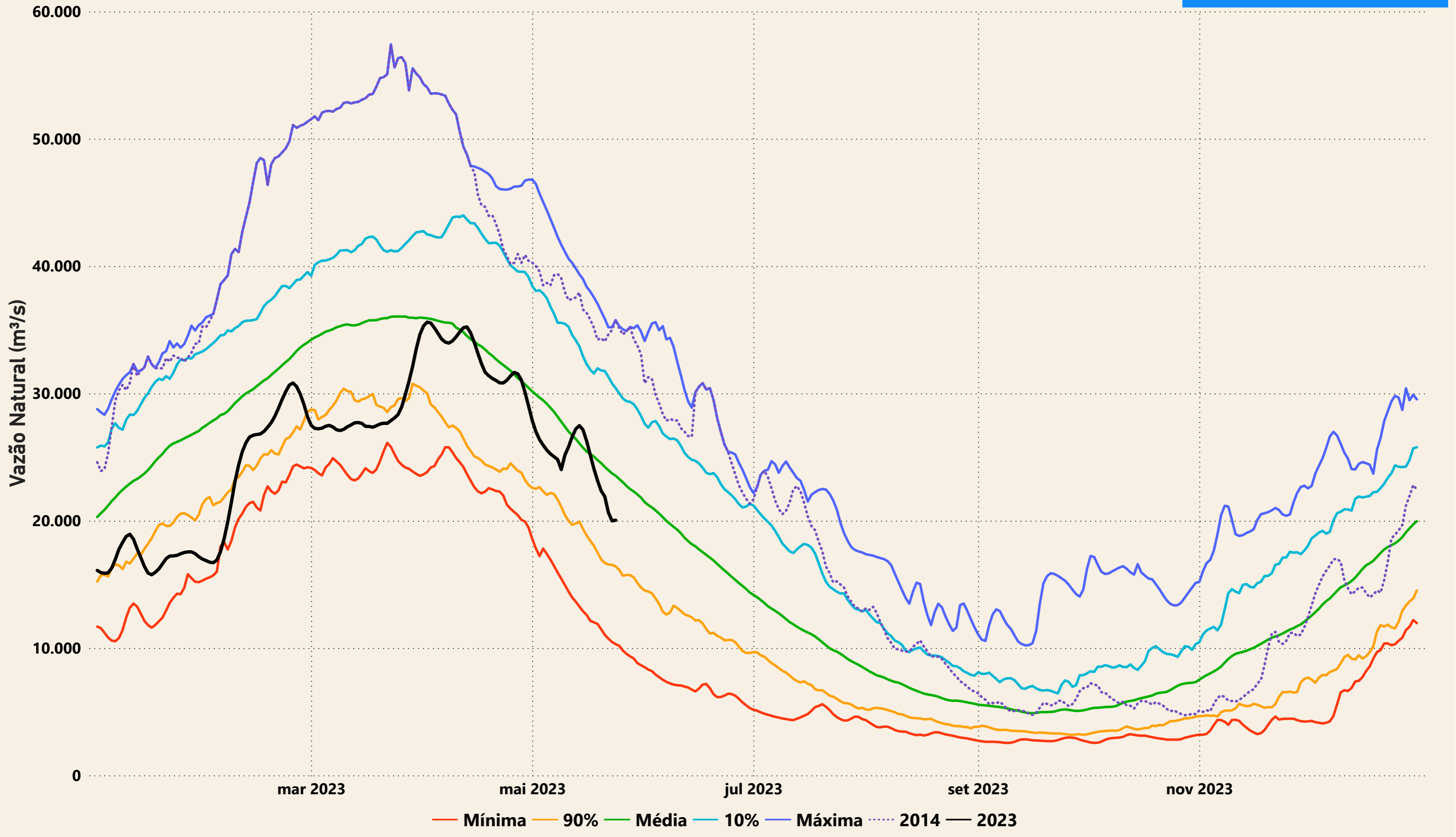

Evolução do nível nas UHE's do Rio Madeira

UHE Jirau

----- nível máximo operacional (90,00m) — nível observado (m) ----- nível mínimo operacional (82,39m)

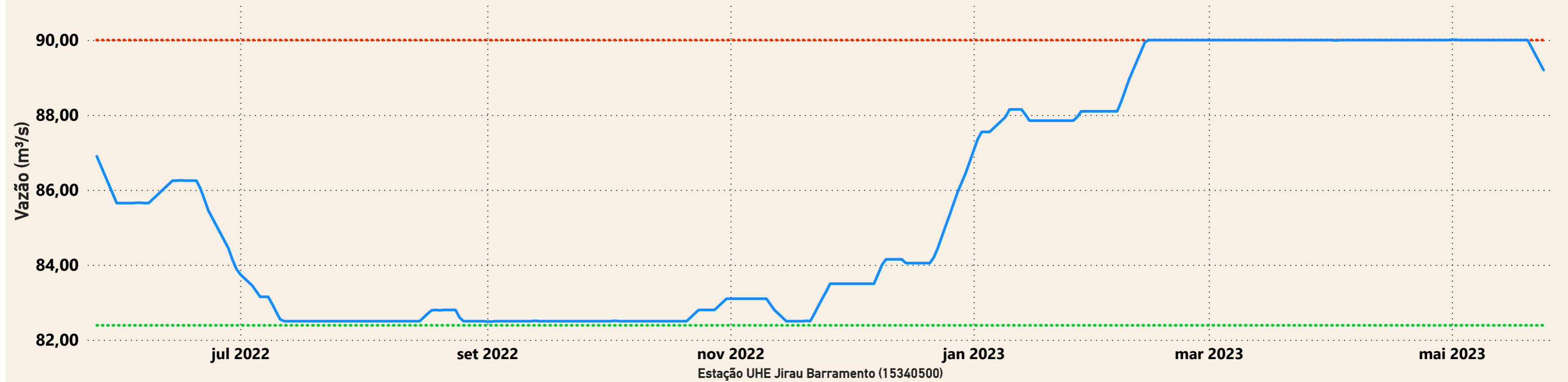

UHE Santo Antônio

----- nível mínimo operacional (70,50m) — nível observado (m) ----- nível máximo operacional (71,30m) ----- nível máximo maximum (72,00m)

