

Acompanhamento da Bacia do Rio Madeira

Data do boletim

24/05/2023

Localização da bacia do Rio Madeira:



Humaitá - 15630000

Data	Cota (m)	Vazão (m ³ /s)
20/05/2023	20,23	29.045
21/05/2023	19,97	28.318
22/05/2023	19,79	27.832
23/05/2023	19,54	27.135
24/05/2023	19,42	26.813

* Média do dia 24/05/2023 até 10:30.

Abunã - 15320002

Data	Cota (m)	Vazão (m ³ /s)
20/05/2023	18,84	21.490
21/05/2023	18,46	20.419
22/05/2023	18,68	21.038
23/05/2023	18,81	21.371
24/05/2023	18,67	20.986

* Média do dia 24/05/2023 até 11:30.

UHE Jirau

Data	Vazão Afluyente (m ³ /s)	Vazão Defluente (m ³ /s)	Nível (m)
19/05/2023	22.904	22.904	90,00
20/05/2023	22.121	22.781	89,80
21/05/2023	21.794	22.454	89,60
22/05/2023	21.196	21.856	89,40
23/05/2023	20.345	21.005	89,20

UHE Santo Antônio

Data	Vazão Afluyente (m ³ /s)	Vazão Defluente (m ³ /s)	Nível (m)
19/05/2023	23.649	23.682	71,28
20/05/2023	23.024	22.991	71,29
21/05/2023	23.100	23.100	71,29
22/05/2023	22.029	22.062	71,28
23/05/2023	21.004	21.004	71,28

Porto Velho - 15400000

Data	Cota (m)	Vazão (m ³ /s)
20/05/2023	11,67	23.676
21/05/2023	11,54	23.263
22/05/2023	11,32	22.605
23/05/2023	11,03	21.759
24/05/2023	10,88	21.331

* Média do dia 24/05/2023 até 11:15.

Rio Madeira



Porto Velho

Legenda:



Usina Hidrelétrica



Estação fluviométrica

Fonte de dados: ONS e [HidroWeb](#).

*Dados consistidos sujeitos a novas revisões.

VAZÃO NATURAL - UHE JIRAU

Saiba mais sobre os termos técnicos da operação dos reservatórios no [Glossário do Sistema de Acompanhamento de Reservatórios - SAR da ANA](#)

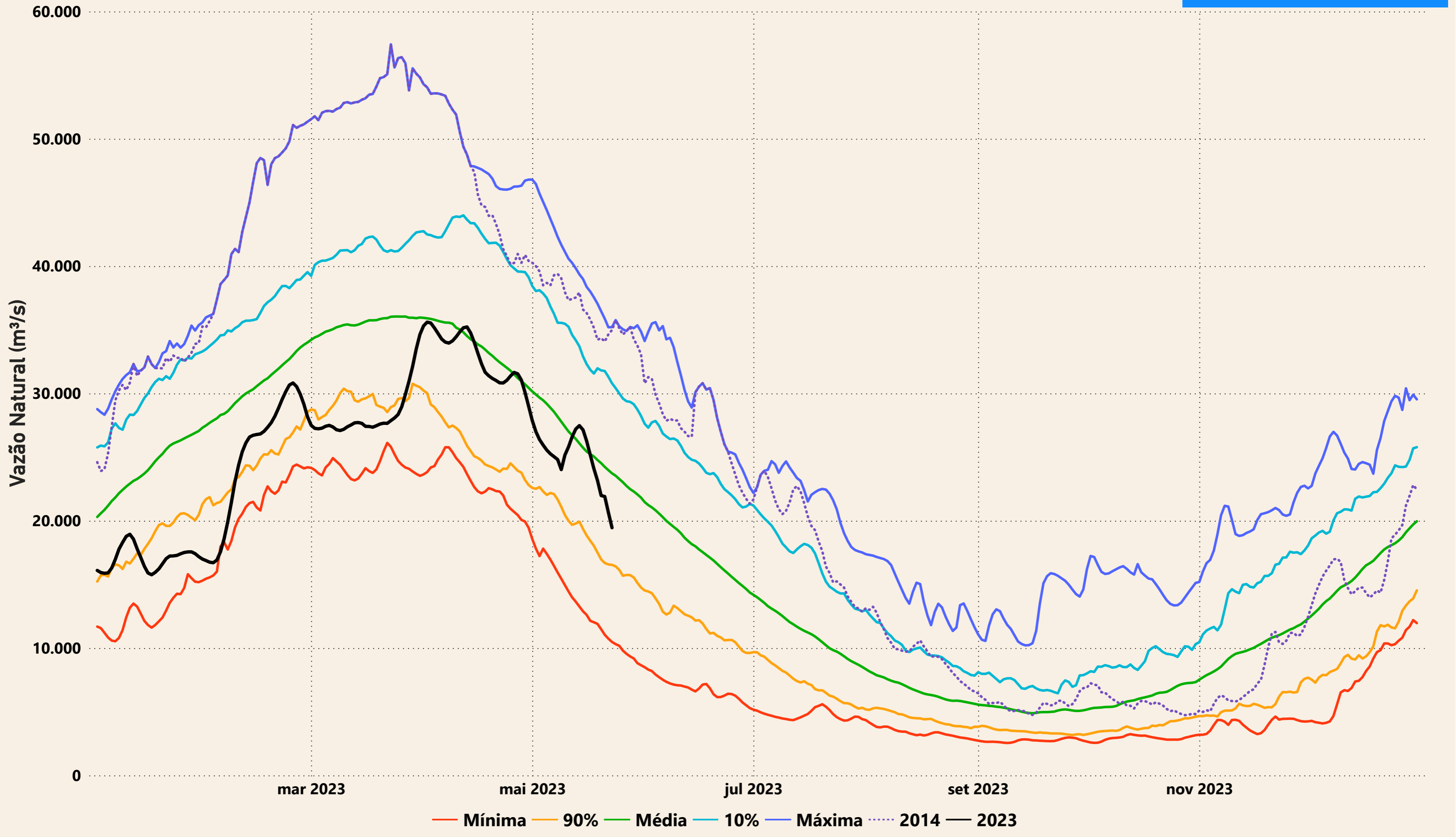

Evolução do nível nas UHE's do Rio Madeira

UHE Jirau

----- nível máximo operacional (90,00m) — nível observado (m) ----- nível mínimo operacional (82,39m)

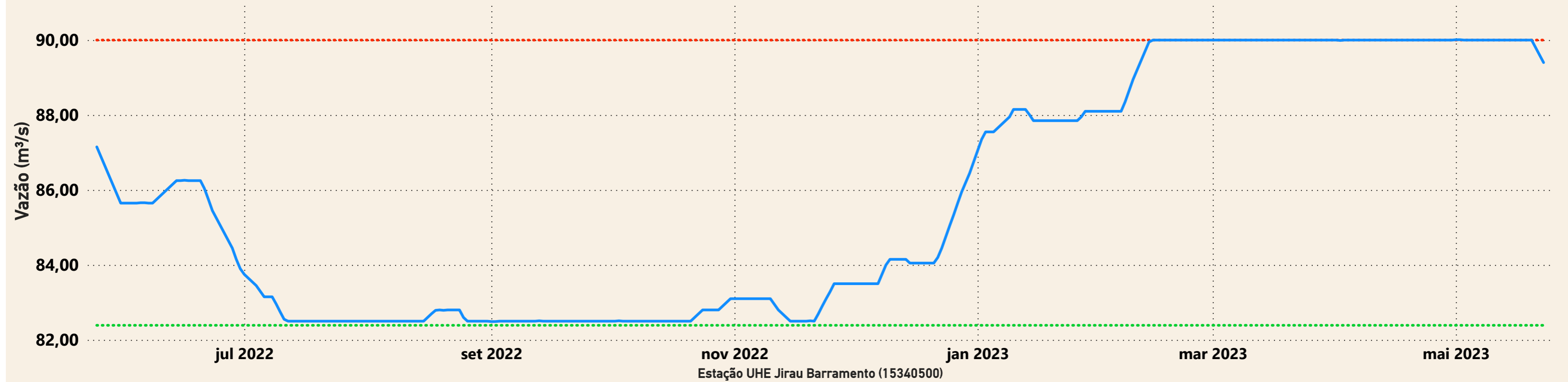

UHE Santo Antônio

----- nível mínimo operacional (70,50m) — nível observado (m) ----- nível máximo operacional (71,30m) ----- nível máximo maximum (72,00m)

