

Acompanhamento da Bacia do Rio Madeira

Data do boletim

23/05/2023

Localização da bacia do Rio Madeira:



Humaitá - 15630000

Data	Cota (m)	Vazão (m ³ /s)
19/05/2023	20,51	29.806
20/05/2023	20,24	29.049
21/05/2023	19,97	28.318
22/05/2023	19,79	27.832
23/05/2023	19,57	27.229

* Média do dia 23/05/2023 até 09:30.

Abunã - 15320002

Data	Cota (m)	Vazão (m ³ /s)
19/05/2023	18,91	21.661
20/05/2023	18,84	21.489
21/05/2023	18,46	20.419
22/05/2023	18,68	21.038
23/05/2023	18,87	21.534

* Média do dia 23/05/2023 até 09:30.

UHE Jirau

Data	Vazão Afluyente (m ³ /s)	Vazão Defluente (m ³ /s)	Nível (m)
18/05/2023	23.502	23.502	90,00
19/05/2023	22.904	22.904	90,00
20/05/2023	22.121	22.781	89,80
21/05/2023	21.794	22.454	89,60
22/05/2023	21.196	21.856	89,40

UHE Santo Antônio

Data	Vazão Afluyente (m ³ /s)	Vazão Defluente (m ³ /s)	Nível (m)
18/05/2023	24.640	24.640	71,29
19/05/2023	23.649	23.682	71,28
20/05/2023	23.024	22.991	71,29
21/05/2023	22.416	22.416	71,29
22/05/2023	21.897	21.930	71,28

Porto Velho - 15400000

Data	Cota (m)	Vazão (m ³ /s)
19/05/2023	11,95	24.537
20/05/2023	11,67	23.680
21/05/2023	11,54	23.263
22/05/2023	11,32	22.605
23/05/2023	11,14	22.101

* Média do dia 23/05/2023 até 09:15.

Rio Madeira



Porto Velho

Legenda:



Usina Hidrelétrica



Estação fluviométrica

Fonte de dados: ONS e [HidroWeb](#).

*Dados consistidos sujeitos a novas revisões.

VAZÃO NATURAL - UHE JIRAU

Saiba mais sobre os termos técnicos da operação dos reservatórios no [Glossário do Sistema de Acompanhamento de Reservatórios - SAR da ANA](#)

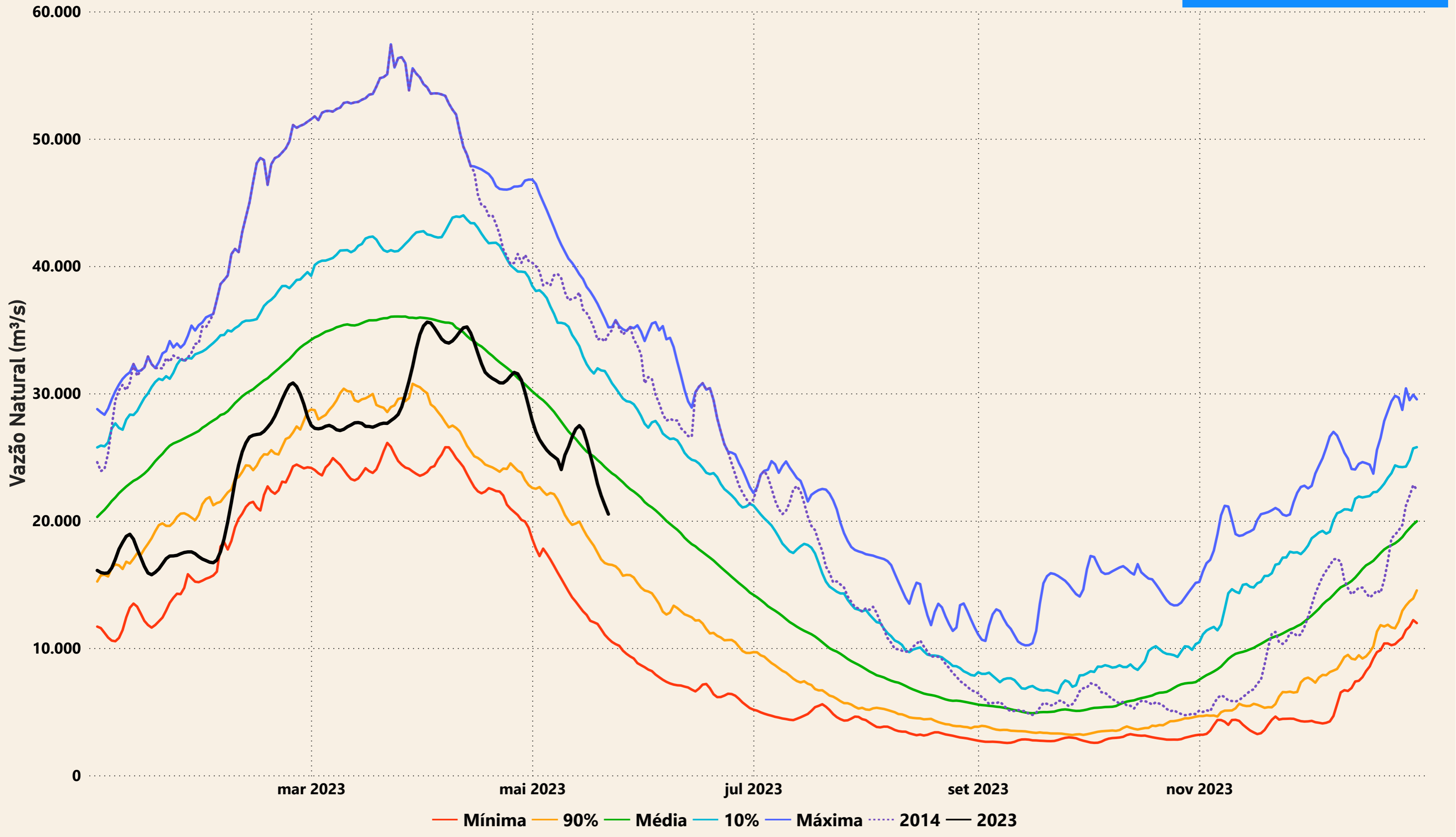

Evolução do nível nas UHE's do Rio Madeira

UHE Jirau

----- nível máximo operacional (90,00m) — nível observado (m) ----- nível mínimo operacional (82,39m)

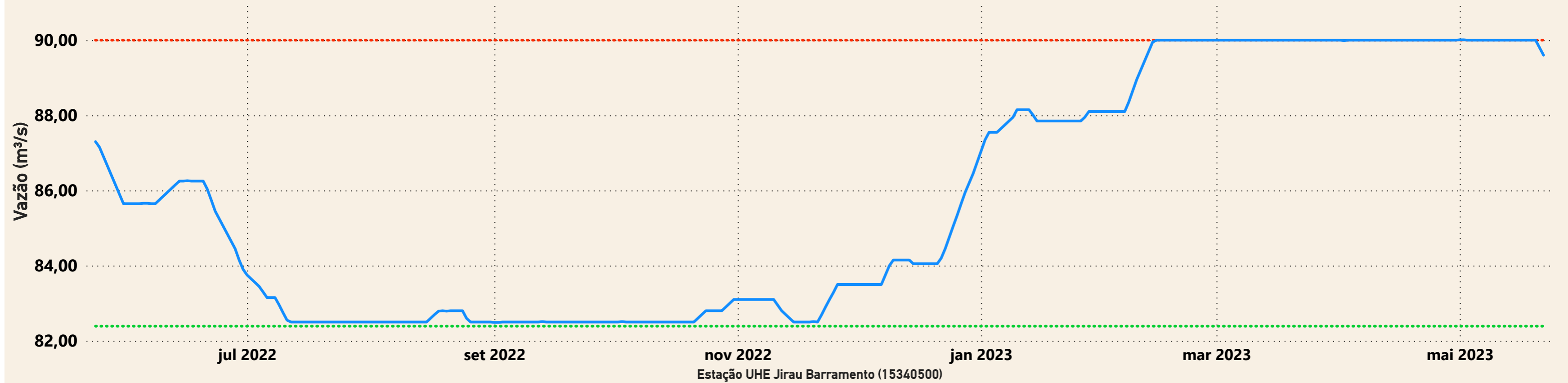

UHE Santo Antônio

----- nível mínimo operacional (70,50m) — nível observado (m) ----- nível máximo operacional (71,30m) ----- nível máximo maximum (72,00m)

