

# Acompanhamento da Bacia do Rio Madeira

Data do boletim

22/05/2023

Localização da bacia do Rio Madeira:



### Humaitá - 15630000

Data	Cota (m)	Vazão (m <sup>3</sup> /s)
18/05/2023	20,76	30.529
19/05/2023	20,51	29.810
20/05/2023	20,24	29.049
21/05/2023	19,97	28.318
22/05/2023	19,80	27.845

\* Média do dia 22/05/2023 até 09:30.

### Abunã - 15320002

Data	Cota (m)	Vazão (m <sup>3</sup> /s)
18/05/2023	19,08	22.110
19/05/2023	18,92	21.663
20/05/2023	18,84	21.489
21/05/2023	18,46	20.419
22/05/2023	18,25	19.874

\* Média do dia 22/05/2023 até 09:30.

### UHE Jirau

Data	Vazão Afluyente (m <sup>3</sup> /s)	Vazão Defluente (m <sup>3</sup> /s)	Nível (m)
17/05/2023	25.206	25.206	90,00
18/05/2023	23.502	23.502	90,00
19/05/2023	22.904	22.904	90,00
20/05/2023	22.121	22.781	89,80
21/05/2023	21.794	22.454	89,60

### UHE Santo Antônio

Data	Vazão Afluyente (m <sup>3</sup> /s)	Vazão Defluente (m <sup>3</sup> /s)	Nível (m)
17/05/2023	25.881	25.881	71,29
18/05/2023	24.640	24.640	71,29
19/05/2023	23.649	23.682	71,28
20/05/2023	23.024	22.991	71,29
21/05/2023	22.416	22.416	71,29

### Porto Velho - 15400000

Data	Cota (m)	Vazão (m <sup>3</sup> /s)
18/05/2023	12,29	25.602
19/05/2023	11,95	24.540
20/05/2023	11,67	23.680
21/05/2023	11,54	23.263
22/05/2023	11,37	22.775

\* Média do dia 22/05/2023 até 10:15.

Rio Madeira



Porto Velho

Legenda:



Usina Hidrelétrica



Estação fluviométrica

Fonte de dados: ONS e [HidroWeb](#).

\*Dados consistidos sujeitos a novas revisões.

## VAZÃO NATURAL - UHE JIRAU

Saiba mais sobre os termos técnicos da operação dos reservatórios no [Glossário do Sistema de Acompanhamento de Reservatórios - SAR da ANA](#)

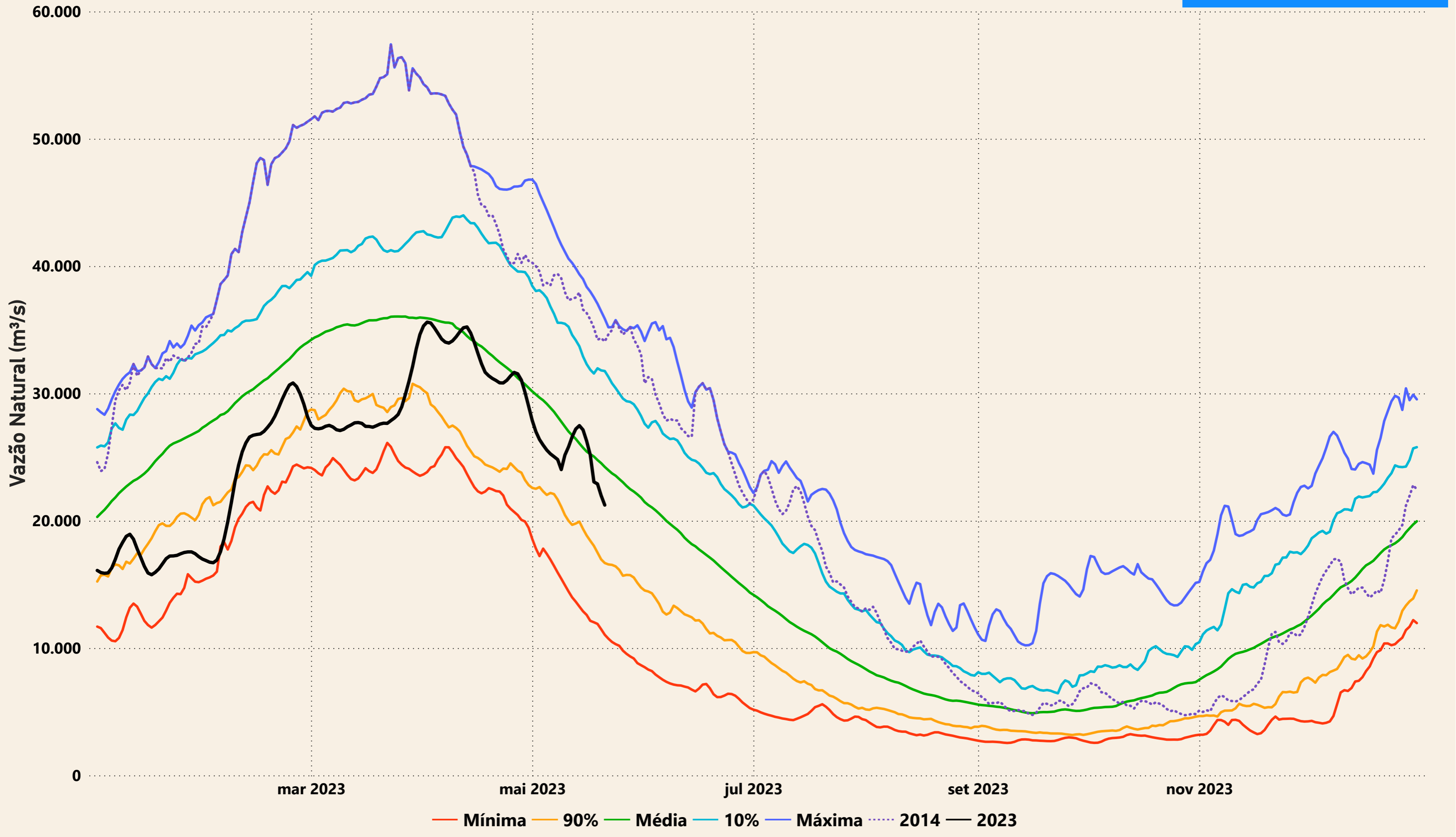

# Evolução do nível nas UHE's do Rio Madeira

## UHE Jirau

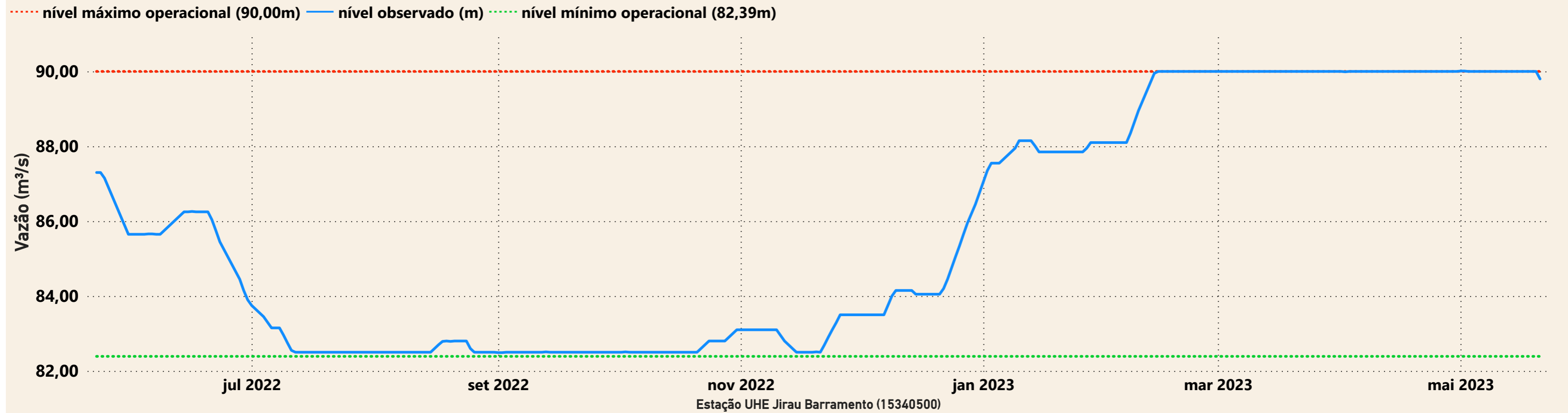

## UHE Santo Antônio

