

Acompanhamento da Bacia do Rio Madeira

Data do boletim

19/05/2023

Localização da bacia do Rio Madeira:



Humaitá - 15630000

Data	Cota (m)	Vazão (m³/s)
15/05/2023	20,99	31.163
16/05/2023	21,03	31.284
17/05/2023	20,95	31.064
18/05/2023	20,76	30.532
19/05/2023	20,60	30.070

* Média do dia 19/05/2023 até 08:30.

Abunã - 15320002

Data	Cota (m)	Vazão (m³/s)
15/05/2023	19,90	25.346
16/05/2023	19,60	24.035
17/05/2023	19,30	22.783
18/05/2023	19,08	22.113
19/05/2023	18,96	21.782

* Média do dia 19/05/2023 até 08:30.

UHE Jirau

Data	Vazão Afluyente (m³/s)	Vazão Defluente (m³/s)	Nível (m)
14/05/2023	28.370	28.370	90,00
15/05/2023	27.528	27.528	90,00
16/05/2023	26.460	26.460	90,00
17/05/2023	25.206	25.206	90,00
18/05/2023	23.982	23.982	90,00

UHE Santo Antônio

Data	Vazão Afluyente (m³/s)	Vazão Defluente (m³/s)	Nível (m)
14/05/2023	28.690	28.724	71,28
15/05/2023	28.379	28.379	71,28
16/05/2023	27.268	27.234	71,29
17/05/2023	25.881	25.881	71,29
18/05/2023	24.067	24.067	71,29

Porto Velho - 15400000

Data	Cota (m)	Vazão (m³/s)
15/05/2023	13,27	28.775
16/05/2023	13,05	28.051
17/05/2023	12,68	26.815
18/05/2023	12,30	25.608
19/05/2023	12,04	24.819

* Média do dia 19/05/2023 até 08:15.

Rio Madeira



Porto Velho

Legenda:



Usina Hidrelétrica



Estação fluviométrica

Fonte de dados: ONS e [HidroWeb](#).

*Dados consistidos sujeitos a novas revisões.

VAZÃO NATURAL - UHE JIRAU

Saiba mais sobre os termos técnicos da operação dos reservatórios no [Glossário do Sistema de Acompanhamento de Reservatórios - SAR da ANA](#)

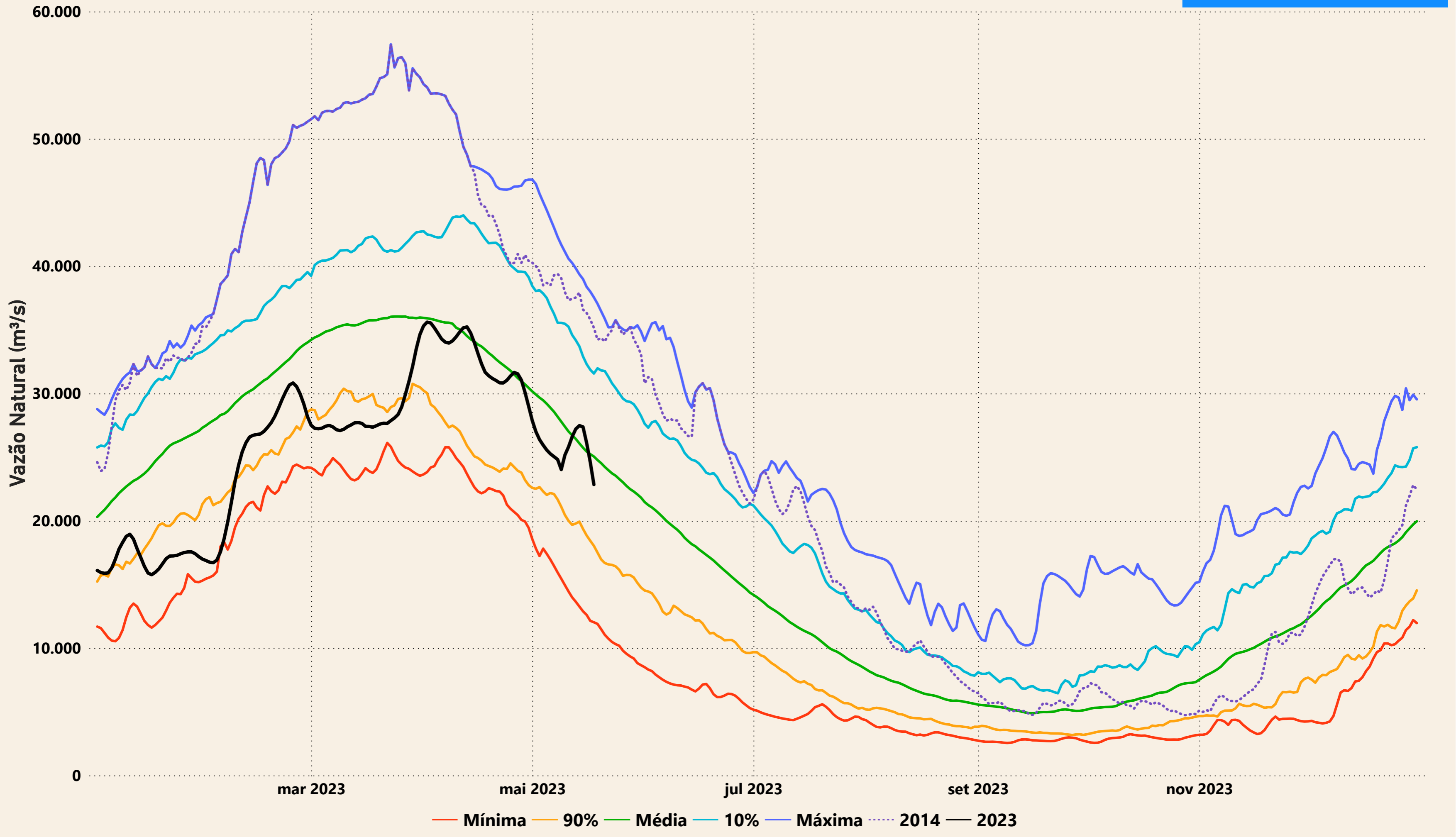

Evolução do nível nas UHE's do Rio Madeira

UHE Jirau

----- nível máximo operacional (90,00m) — nível observado (m) ----- nível mínimo operacional (82,39m)

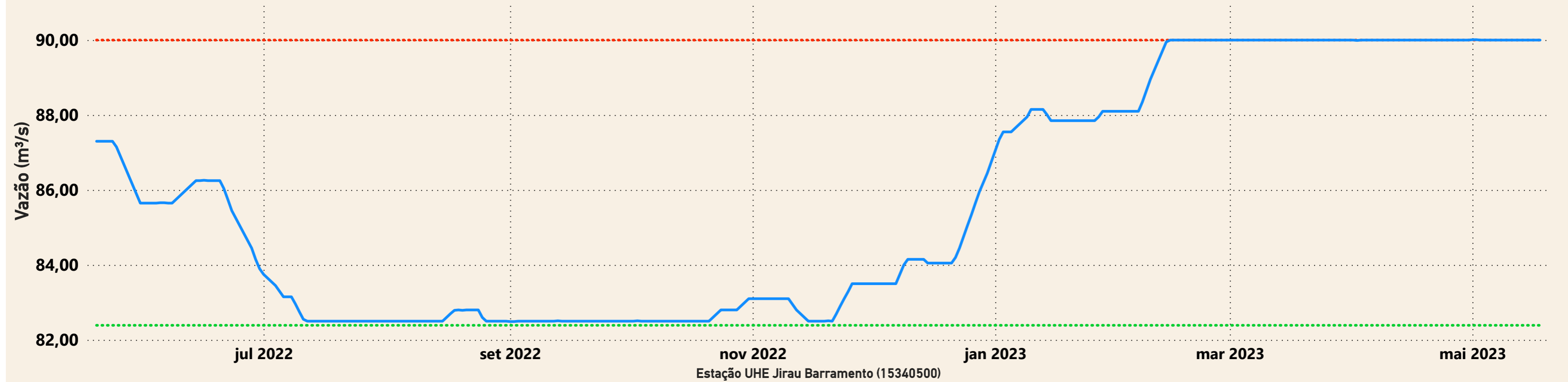

UHE Santo Antônio

----- nível mínimo operacional (70,50m) — nível observado (m) ----- nível máximo operacional (71,30m) ----- nível máximo maximum (72,00m)

