

Acompanhamento da Bacia do Rio Madeira

Data do boletim

18/05/2023

Localização da bacia do Rio Madeira:



Abunã - 15320002

Data	Cota (m)	Vazão (m ³ /s)
14/05/2023	20,07	26.114
15/05/2023	19,90	25.348
16/05/2023	19,60	24.035
17/05/2023	19,30	22.783
18/05/2023	19,14	22.273

* Média do dia 18/05/2023 até 10:30.

UHE Jirau

Data	Vazão Afluyente (m ³ /s)	Vazão Defluente (m ³ /s)	Nível (m)
13/05/2023	27.896	27.896	90,00
14/05/2023	28.370	28.370	90,00
15/05/2023	27.528	27.528	90,00
16/05/2023	26.460	26.460	90,00
17/05/2023	25.206	25.206	90,00

UHE Santo Antônio

Data	Vazão Afluyente (m ³ /s)	Vazão Defluente (m ³ /s)	Nível (m)
13/05/2023	27.456	27.423	71,29
14/05/2023	28.690	28.724	71,28
15/05/2023	28.379	28.379	71,28
16/05/2023	27.268	27.234	71,29
17/05/2023	25.334	25.334	71,29

Humaitá - 15630000

Data	Cota (m)	Vazão (m ³ /s)
14/05/2023	20,86	30.799
15/05/2023	20,99	31.162
16/05/2023	21,03	31.284
17/05/2023	20,95	31.064
18/05/2023	20,83	30.715

* Média do dia 18/05/2023 até 10:30.

Porto Velho - 15400000

Data	Cota (m)	Vazão (m ³ /s)
14/05/2023	13,27	28.753
15/05/2023	13,27	28.776
16/05/2023	13,05	28.051
17/05/2023	12,68	26.815
18/05/2023	12,42	25.983

* Média do dia 18/05/2023 até 10:15.

Rio Madeira



Porto Velho

Legenda:



Usina Hidrelétrica



Estação fluviométrica

Fonte de dados: ONS e [HidroWeb](#).

*Dados consistidos sujeitos a novas revisões.

VAZÃO NATURAL - UHE JIRAU

Saiba mais sobre os termos técnicos da operação dos reservatórios no [Glossário do Sistema de Acompanhamento de Reservatórios - SAR da ANA](#)

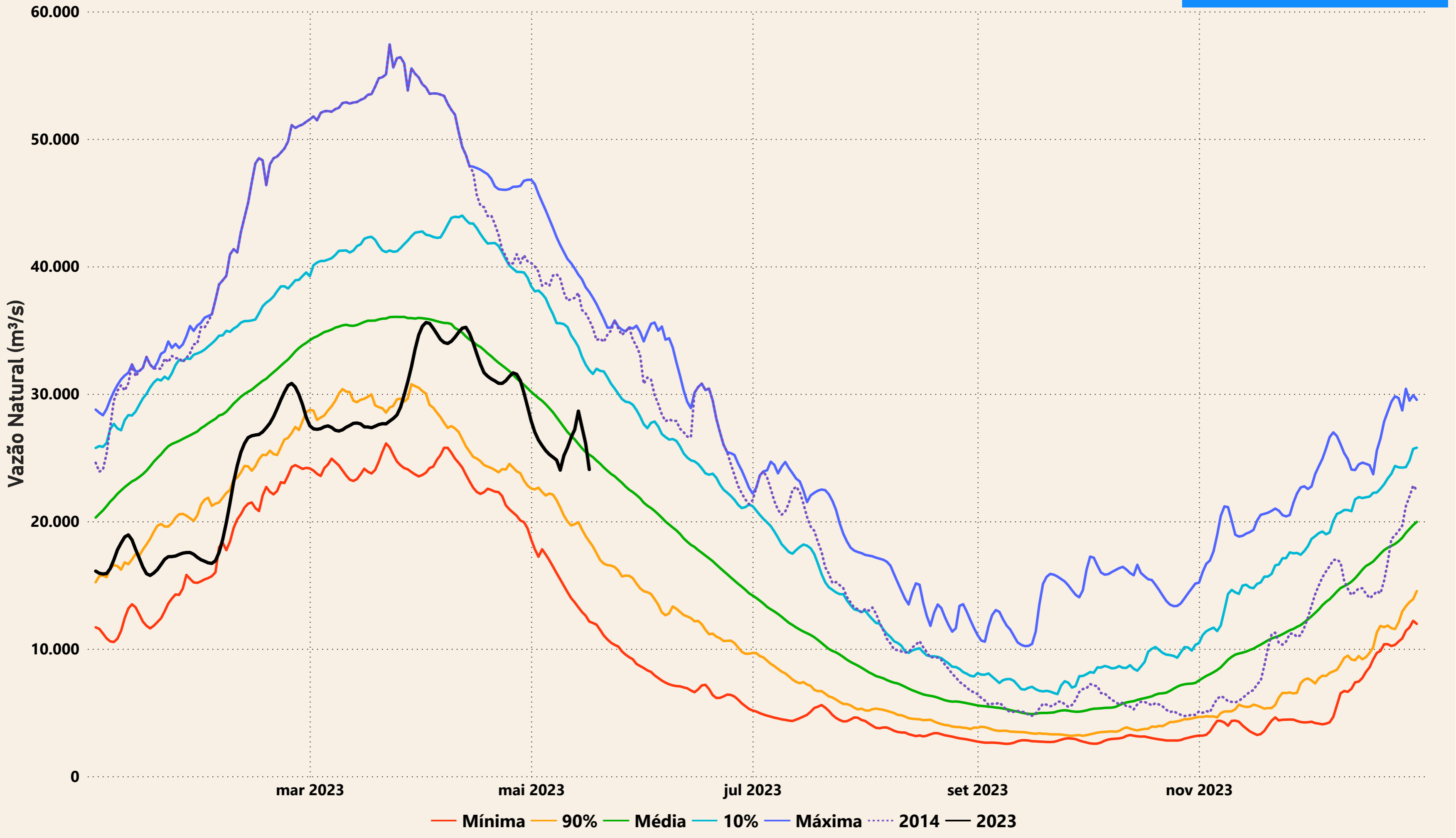

Evolução do nível nas UHE's do Rio Madeira

