

Acompanhamento da Bacia do Rio Madeira

Data do boletim

16/05/2023

Localização da bacia do Rio Madeira:



Abunã - 15320002

Data	Cota (m)	Vazão (m ³ /s)
12/05/2023	20,14	26.399
13/05/2023	20,23	26.810
14/05/2023	20,07	26.111
15/05/2023	19,90	25.348
16/05/2023	19,64	24.198

* Média do dia 16/05/2023 até 09:30.

UHE Jirau

Data	Vazão Afluyente (m ³ /s)	Vazão Defluente (m ³ /s)	Nível (m)
11/05/2023	25.129	25.129	90,00
12/05/2023	26.870	26.870	90,00
13/05/2023	27.896	27.896	90,00
14/05/2023	28.370	28.370	90,00
15/05/2023	27.528	27.528	90,00

UHE Santo Antônio

Data	Vazão Afluyente (m ³ /s)	Vazão Defluente (m ³ /s)	Nível (m)
11/05/2023	24.966	24.966	71,28
12/05/2023	26.090	26.090	71,28
13/05/2023	27.456	27.423	71,29
14/05/2023	27.866	27.899	71,28
15/05/2023	27.676	27.676	71,28

Humaitá - 15630000

Data	Cota (m)	Vazão (m ³ /s)
12/05/2023	20,65	30.222
13/05/2023	20,72	30.401
14/05/2023	20,86	30.796
15/05/2023	20,99	31.162
16/05/2023	21,04	31.306

* Média do dia 16/05/2023 até 09:30.

Porto Velho - 15400000

Data	Cota (m)	Vazão (m ³ /s)
12/05/2023	12,66	26.763
13/05/2023	12,99	27.825
14/05/2023	13,26	28.748
15/05/2023	13,27	28.776
16/05/2023	13,14	28.338

* Média do dia 16/05/2023 até 09:15.

Rio Madeira



Porto Velho

Legenda:



Usina Hidrelétrica



Estação fluviométrica

Fonte de dados: ONS e [HidroWeb](#).

*Dados consistidos sujeitos a novas revisões.

VAZÃO NATURAL - UHE JIRAU

Saiba mais sobre os termos técnicos da operação dos reservatórios no [Glossário do Sistema de Acompanhamento de Reservatórios - SAR da ANA](#)

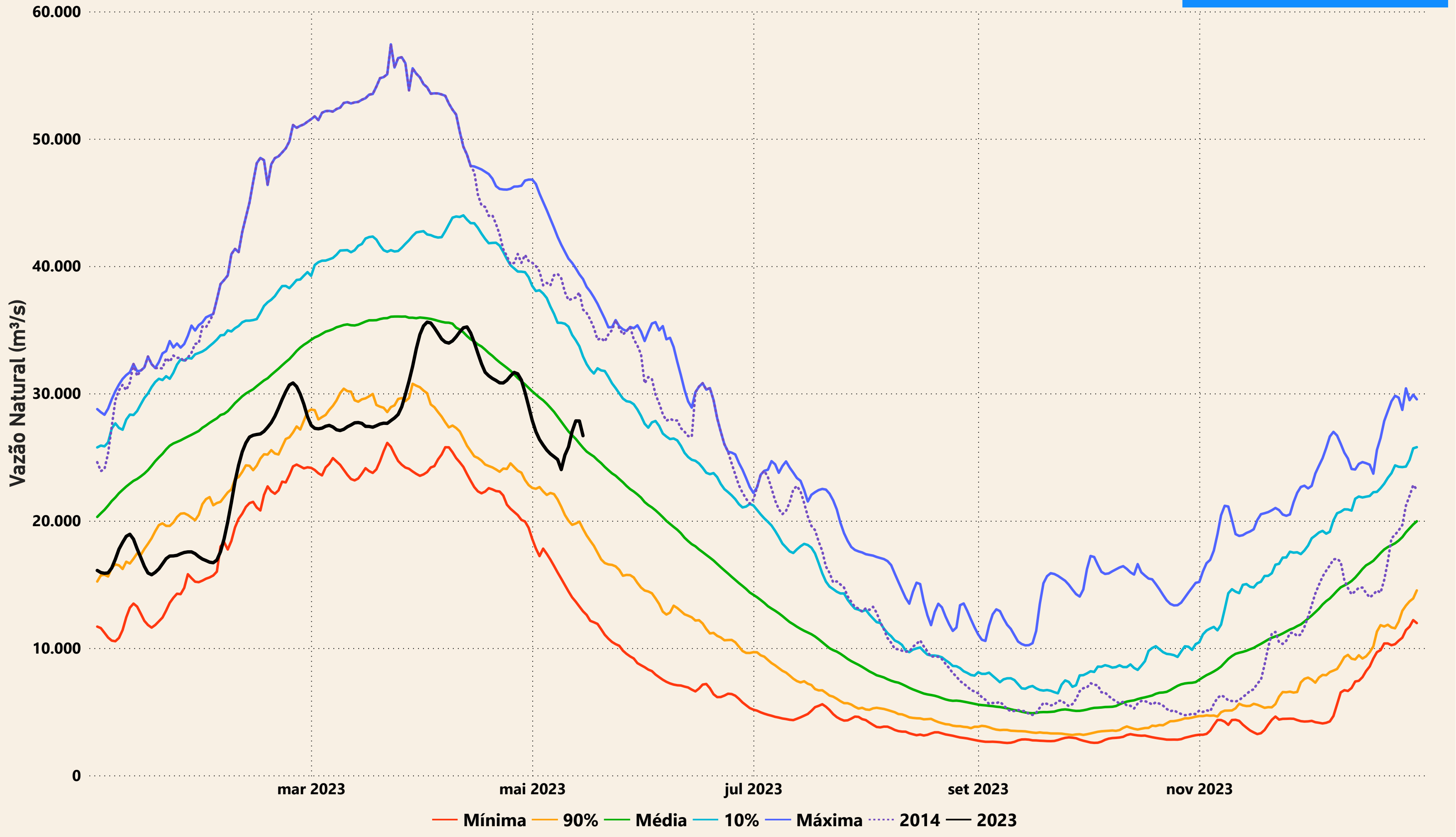

Evolução do nível nas UHE's do Rio Madeira

