

Acompanhamento da Bacia do Rio Madeira

Data do boletim

12/05/2023

Localização da bacia do Rio Madeira:



Abunã - 15320002

Data	Cota (m)	Vazão (m ³ /s)
08/05/2023	19,78	24.800
09/05/2023	19,72	24.529
10/05/2023	19,66	24.309
11/05/2023	19,81	24.959
12/05/2023	19,94	25.505

* Média do dia 12/05/2023 até 09:30.

UHE Jirau

Data	Vazão Afluente (m ³ /s)	Vazão Defluente (m ³ /s)	Nível (m)
07/05/2023	24.861	24.861	90,00
08/05/2023	24.674	24.674	90,00
09/05/2023	24.406	24.406	90,00
10/05/2023	24.457	24.457	90,00
11/05/2023	25.129	25.129	90,00

UHE Santo Antônio

Data	Vazão Afluente (m ³ /s)	Vazão Defluente (m ³ /s)	Nível (m)
07/05/2023	24.876	24.876	71,28
08/05/2023	24.835	24.802	71,29
09/05/2023	24.545	24.545	71,29
10/05/2023	24.534	24.567	71,28
11/05/2023	24.518	24.518	71,28

Humaitá - 15630000

Data	Cota (m)	Vazão (m ³ /s)
08/05/2023	20,93	31.014
09/05/2023	20,83	30.726
10/05/2023	20,72	30.417
11/05/2023	20,66	30.243
12/05/2023	20,65	30.216

* Média do dia 12/05/2023 até 09:30.

Porto Velho - 15400000

Data	Cota (m)	Vazão (m ³ /s)
08/05/2023	s/inf.	s/inf.
09/05/2023	12,31	25.655
10/05/2023	12,31	25.636
11/05/2023	12,37	25.846
12/05/2023	12,50	26.267

* Média do dia 12/05/2023 até 09:15.

Rio Madeira



Porto Velho

Legenda:



Usina Hidrelétrica



Estação fluviométrica

Fonte de dados: ONS e [HidroWeb](#).
*Dados consistidos sujeitos a novas revisões.

VAZÃO NATURAL - UHE JIRAU

Saiba mais sobre os termos técnicos da operação dos reservatórios no [Glossário do Sistema de Acompanhamento de Reservatórios - SAR da ANA](#)

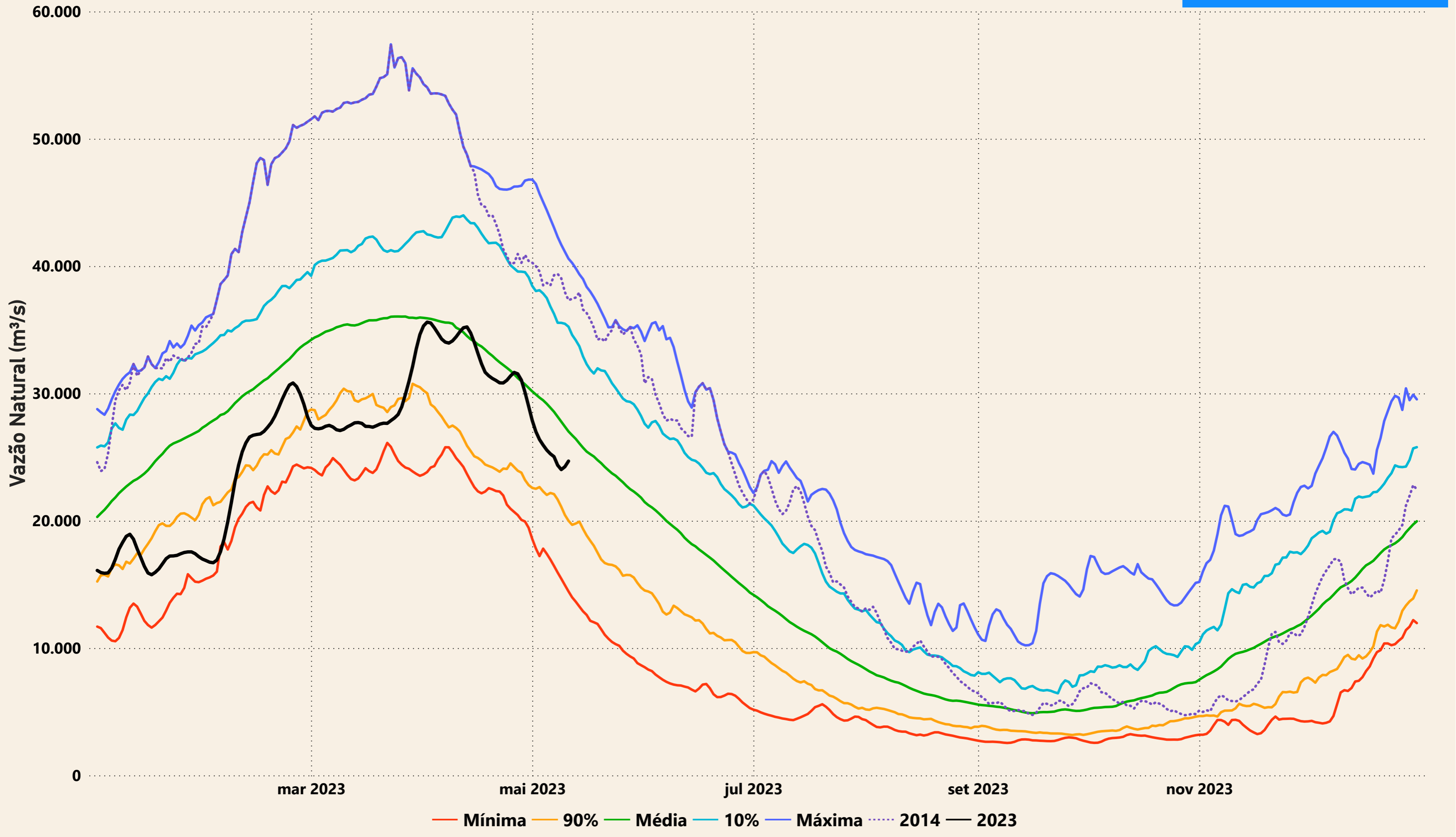

Evolução do nível nas UHE's do Rio Madeira

UHE Jirau

----- nível máximo operacional (90,00m) — nível observado (m) ----- nível mínimo operacional (82,39m)

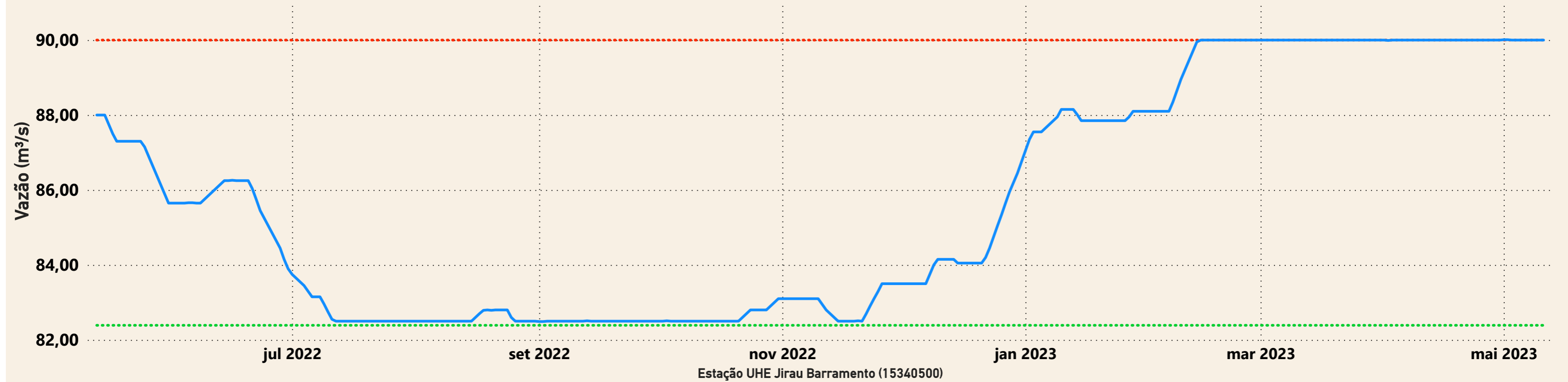

UHE Santo Antônio

----- nível mínimo operacional (70,50m) — nível observado (m) ----- nível máximo operacional (71,30m) ----- nível máximo maximum (72,00m)

