

# Acompanhamento da Bacia do Rio Madeira

Data do boletim

11/05/2023

Localização da bacia do Rio Madeira:



**Abunã - 15320002**

Data	Cota (m)	Vazão (m <sup>3</sup> /s)
07/05/2023	20,02	25.869
08/05/2023	19,78	24.805
09/05/2023	19,72	24.529
10/05/2023	19,66	24.309
11/05/2023	19,75	24.698

\* Média do dia 11/05/2023 até 09:30.

**UHE Jirau**

Data	Vazão Afluyente (m <sup>3</sup> /s)	Vazão Defluente (m <sup>3</sup> /s)	Nível (m)
06/05/2023	25.408	25.408	90,00
07/05/2023	24.861	24.861	90,00
08/05/2023	24.674	24.674	90,00
09/05/2023	24.406	24.406	90,00
10/05/2023	24.457	24.457	90,00

**UHE Santo Antônio**

Data	Vazão Afluyente (m <sup>3</sup> /s)	Vazão Defluente (m <sup>3</sup> /s)	Nível (m)
06/05/2023	25.168	25.168	71,28
07/05/2023	24.876	24.876	71,28
08/05/2023	24.835	24.802	71,29
09/05/2023	24.545	24.545	71,29
10/05/2023	24.534	24.567	71,28

**Humaitá - 15630000**

Data	Cota (m)	Vazão (m <sup>3</sup> /s)
07/05/2023	21,26	32.060
08/05/2023	20,93	31.015
09/05/2023	20,83	30.726
10/05/2023	20,72	30.417
11/05/2023	20,67	30.265

\* Média do dia 11/05/2023 até 09:30.

**Porto Velho - 15400000**

Data	Cota (m)	Vazão (m <sup>3</sup> /s)
07/05/2023	s/inf.	s/inf.
08/05/2023	s/inf.	s/inf.
09/05/2023	12,31	25.655
10/05/2023	12,31	25.636
11/05/2023	12,35	25.764

\* Média do dia 11/05/2023 até 09:15.

Rio Madeira



Porto Velho

Legenda:



Usina Hidrelétrica



Estação fluviométrica

Fonte de dados: ONS e [HidroWeb](#).

\*Dados consistidos sujeitos a novas revisões.

## VAZÃO NATURAL - UHE JIRAU

Saiba mais sobre os termos técnicos da operação dos reservatórios no [Glossário do Sistema de Acompanhamento de Reservatórios - SAR da ANA](#)

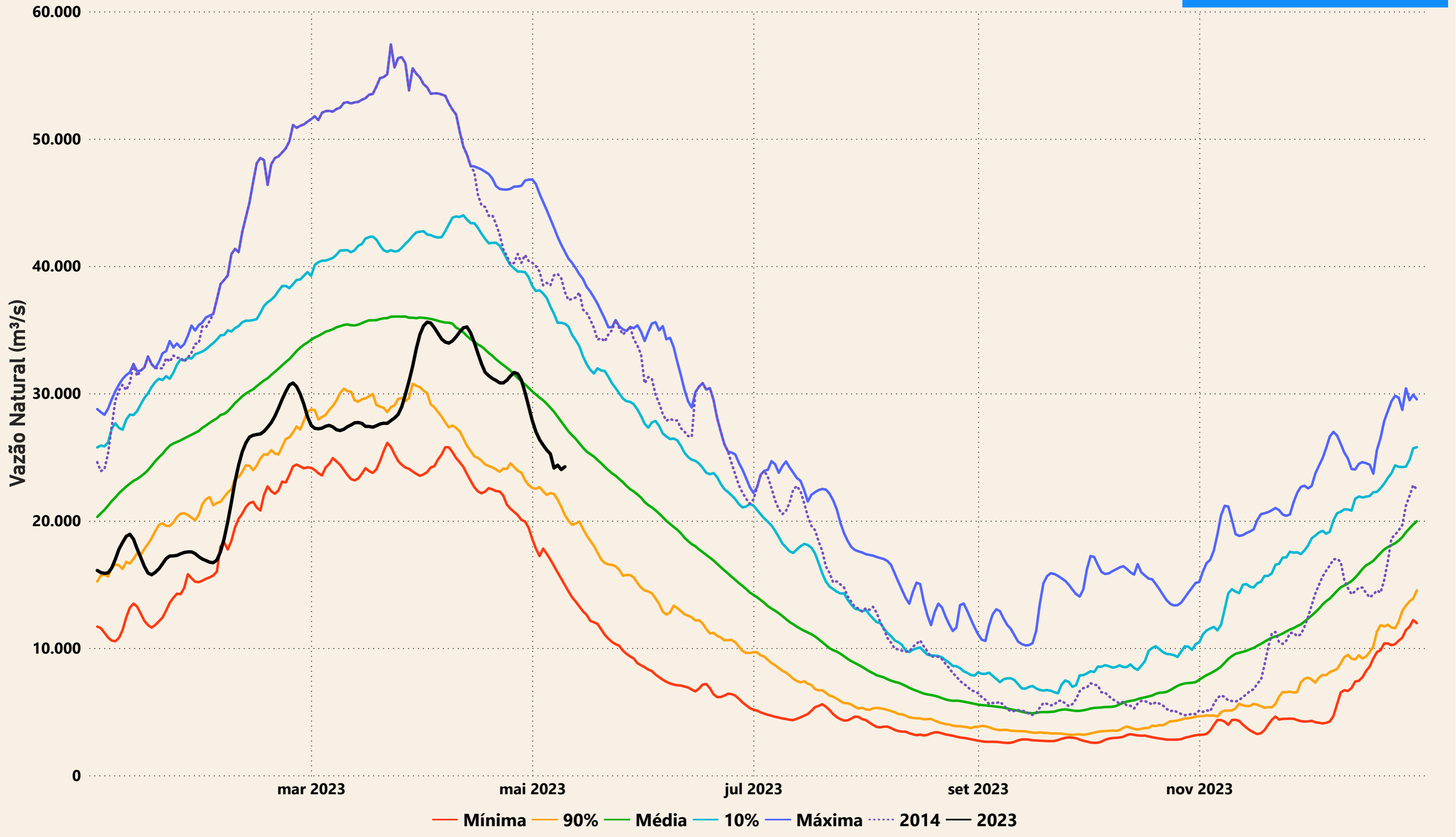

# Evolução do nível nas UHE's do Rio Madeira

## UHE Jirau

----- nível máximo operacional (90,00m) — nível observado (m) ----- nível mínimo operacional (82,39m)

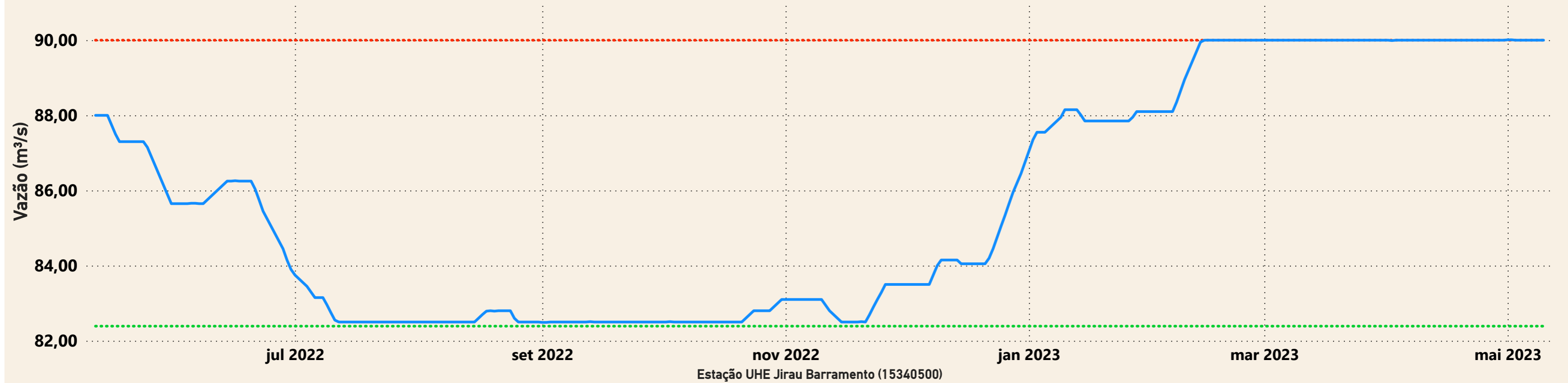

## UHE Santo Antônio

----- nível mínimo operacional (70,50m) — nível observado (m) ----- nível máximo operacional (71,30m) ----- nível máximo maximum (72,00m)

