

# Acompanhamento da Bacia do Rio Madeira

**Data do boletim**

**10/05/2023**

Localização da bacia do Rio Madeira:



**Abunã - 15320002**

Data	Cota (m)	Vazão (m <sup>3</sup> /s)
06/05/2023	20,00	25.795
07/05/2023	20,02	25.869
08/05/2023	19,78	24.805
09/05/2023	19,72	24.529
10/05/2023	19,69	24.413

\* Média do dia 10/05/2023 até 09:30.

**UHE Jirau**

Data	Vazão Afluyente (m <sup>3</sup> /s)	Vazão Defluente (m <sup>3</sup> /s)	Nível (m)
05/05/2023	25.586	25.586	90,00
06/05/2023	25.408	25.408	90,00
07/05/2023	24.861	24.861	90,00
08/05/2023	24.674	24.674	90,00
09/05/2023	24.406	24.406	90,00

**UHE Santo Antônio**

Data	Vazão Afluyente (m <sup>3</sup> /s)	Vazão Defluente (m <sup>3</sup> /s)	Nível (m)
05/05/2023	25.401	25.401	71,28
06/05/2023	25.168	25.168	71,28
07/05/2023	24.876	24.876	71,28
08/05/2023	24.835	24.802	71,29
09/05/2023	24.545	24.545	71,29

**Humaitá - 15630000**

Data	Cota (m)	Vazão (m <sup>3</sup> /s)
06/05/2023	21,57	33.353
07/05/2023	21,26	32.054
08/05/2023	20,93	31.015
09/05/2023	20,83	30.726
10/05/2023	20,76	30.511

\* Média do dia 10/05/2023 até 09:30.

**Porto Velho - 15400000**

Data	Cota (m)	Vazão (m <sup>3</sup> /s)
06/05/2023	s/inf.	s/inf.
07/05/2023	s/inf.	s/inf.
08/05/2023	s/inf.	s/inf.
09/05/2023	12,31	25.655
10/05/2023	12,27	25.534

\* Média do dia 10/05/2023 até 09:15.

**Rio Madeira**



**Porto Velho**

Legenda:



Usina Hidrelétrica



Estação fluviométrica

Fonte de dados: ONS e [HidroWeb](#).

\*Dados consistidos sujeitos a novas revisões.

## VAZÃO NATURAL - UHE JIRAU

Saiba mais sobre os termos técnicos da operação dos reservatórios no [Glossário do Sistema de Acompanhamento de Reservatórios - SAR da ANA](#)

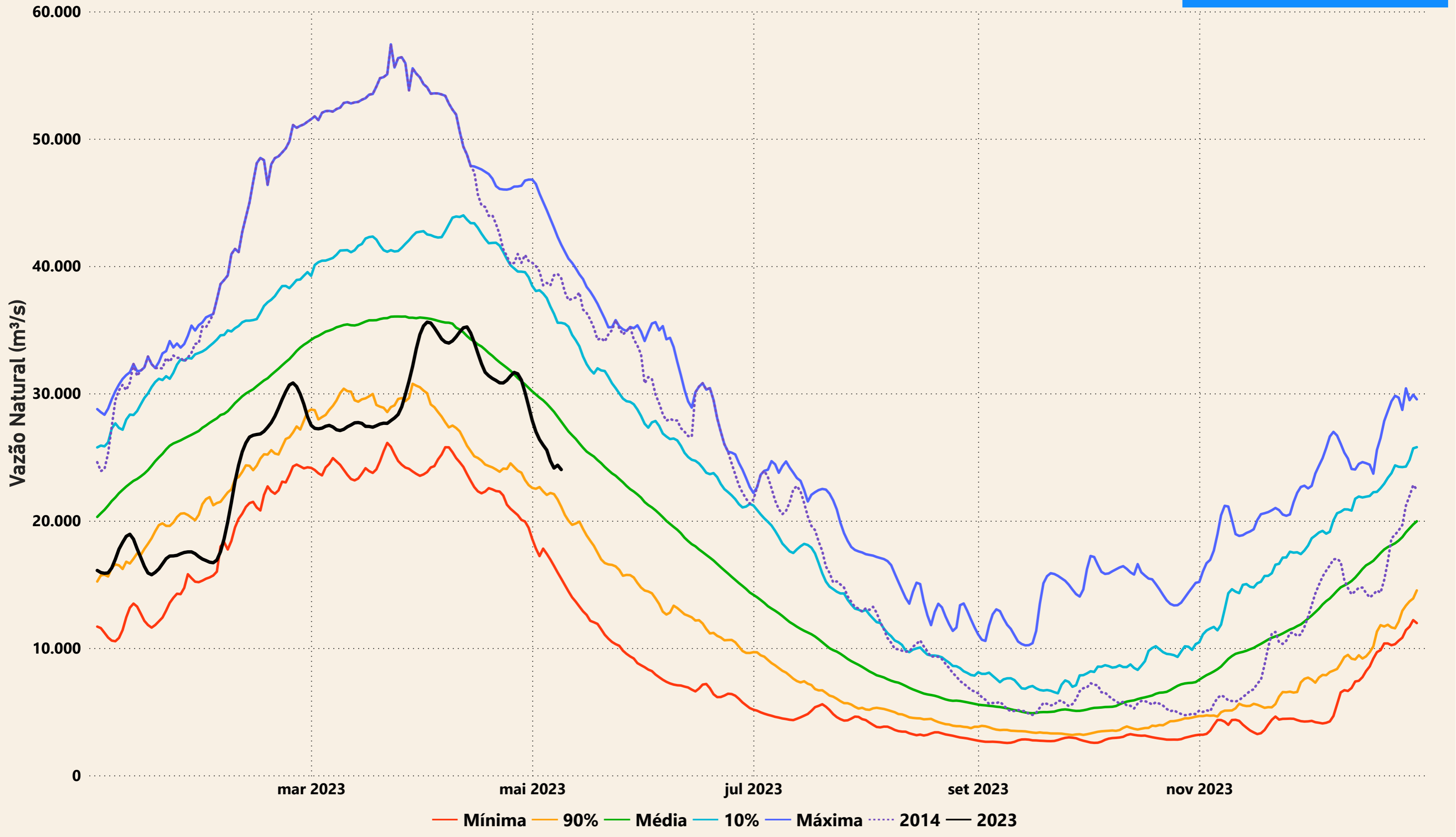

# Evolução do nível nas UHE's do Rio Madeira

