

Acompanhamento da Bacia do Rio Madeira

Data do boletim

09/05/2023

Localização da bacia do Rio Madeira:



Humaitá - 15630000

Data	Cota (m)	Vazão (m³/s)
05/05/2023	22,33	38.039
06/05/2023	21,57	33.338
07/05/2023	21,26	32.054
08/05/2023	20,93	31.015
09/05/2023	20,88	30.855

* Média do dia 09/05/2023 até 08:30.

Abunã - 15320002

Data	Cota (m)	Vazão (m³/s)
05/05/2023	20,01	25.837
06/05/2023	20,00	25.795
07/05/2023	20,02	25.869
08/05/2023	19,78	24.805
09/05/2023	19,71	24.522

* Média do dia 09/05/2023 até 09:30.

UHE Jirau

Data	Vazão Afluyente (m³/s)	Vazão Defluente (m³/s)	Nível (m)
04/05/2023	25.505	25.505	90,00
05/05/2023	25.586	25.586	90,00
06/05/2023	25.408	25.408	90,00
07/05/2023	24.861	24.861	90,00
08/05/2023	24.674	24.674	90,00

UHE Santo Antônio

Data	Vazão Afluyente (m³/s)	Vazão Defluente (m³/s)	Nível (m)
04/05/2023	25.748	25.748	71,28
05/05/2023	25.401	25.401	71,28
06/05/2023	25.168	25.168	71,28
07/05/2023	24.876	24.876	71,28
08/05/2023	24.835	24.802	71,29

Porto Velho - 15400000

Data	Cota (m)	Vazão (m³/s)
05/05/2023	s/inf.	s/inf.
06/05/2023	s/inf.	s/inf.
07/05/2023	s/inf.	s/inf.
08/05/2023	s/inf.	s/inf.
09/05/2023	s/inf.	s/inf.

* Telemetria inoperante

Rio Madeira



Porto Velho

Legenda:



Usina Hidrelétrica



Estação fluviométrica

Fonte de dados: ONS e [HidroWeb](#).

*Dados consistidos sujeitos a novas revisões.

VAZÃO NATURAL - UHE JIRAU

Saiba mais sobre os termos técnicos da operação dos reservatórios no [Glossário do Sistema de Acompanhamento de Reservatórios - SAR da ANA](#)

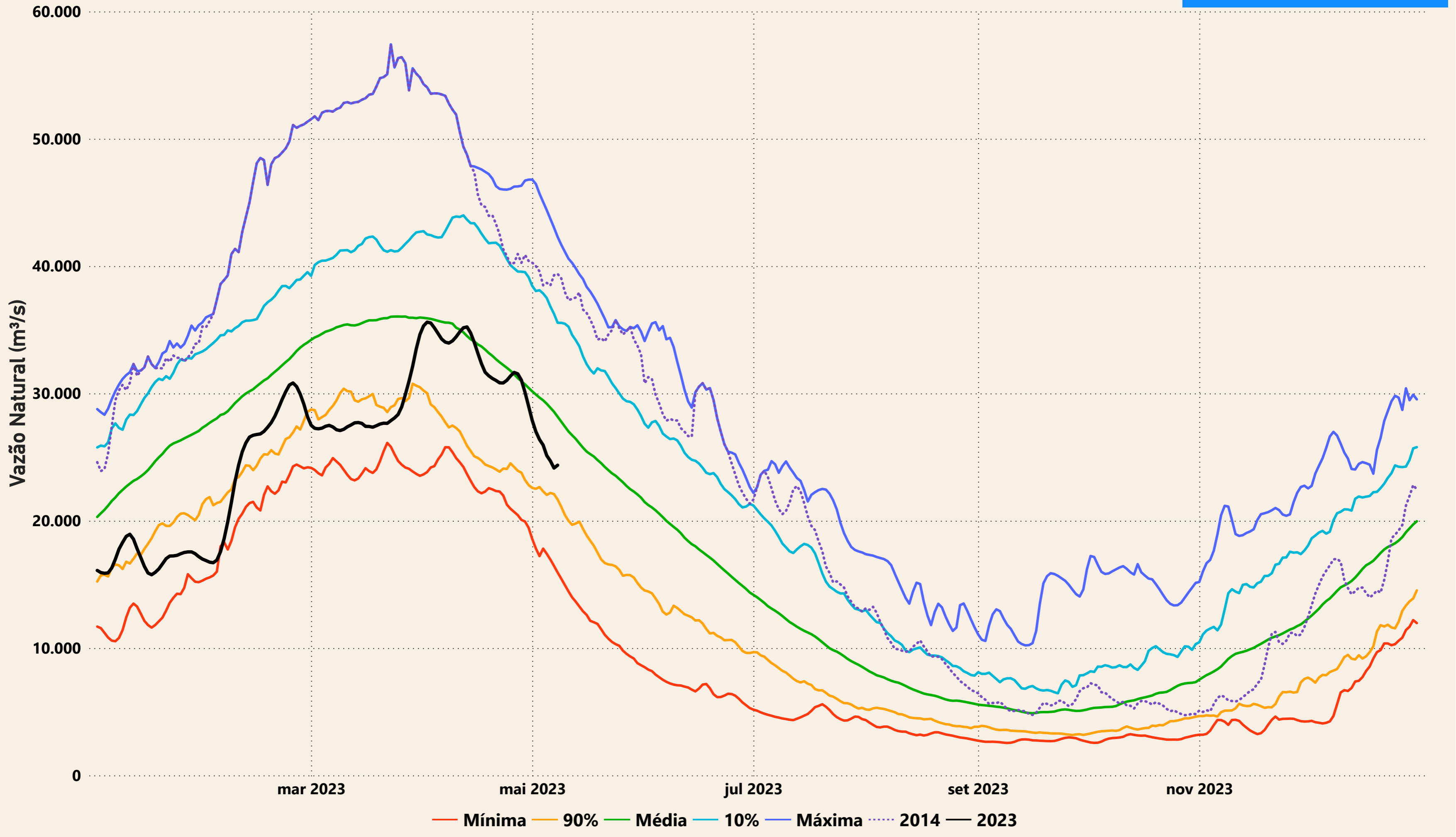

Evolução do nível nas UHE's do Rio Madeira

UHE Jirau

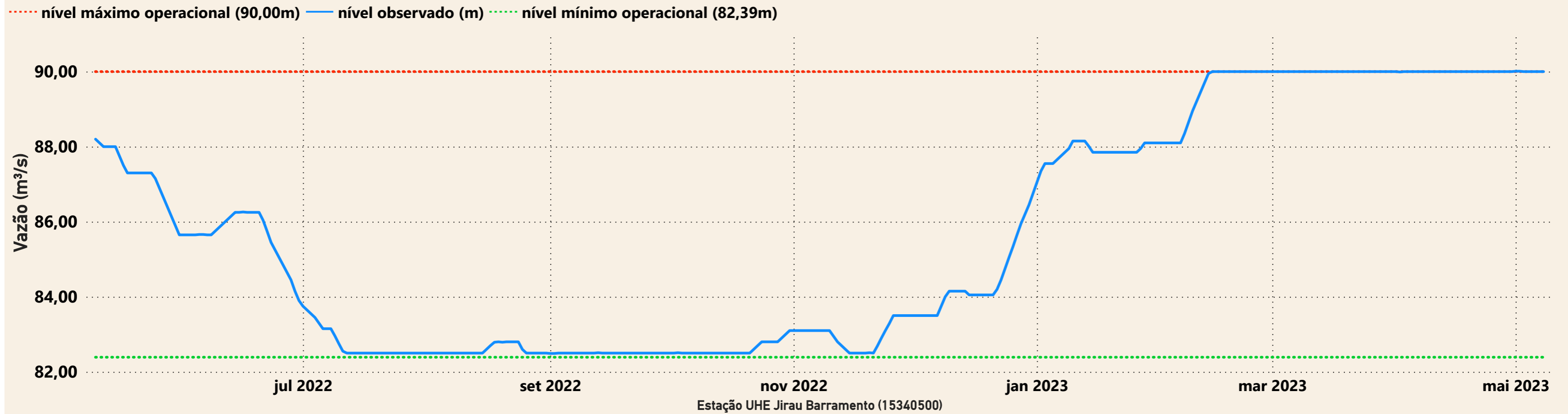

UHE Santo Antônio

