

Acompanhamento da Bacia do Rio Madeira

Data do boletim

08/05/2023

Localização da bacia do Rio Madeira:



Humaitá - 15630000

Data	Cota (m)	Vazão (m ³ /s)
04/05/2023	21,77	34.139
05/05/2023	22,34	38.074
06/05/2023	21,57	33.338
07/05/2023	21,26	32.054
08/05/2023	20,94	31.045

* Média do dia 08/05/2023 até 09:30.

Abunã - 15320002

Data	Cota (m)	Vazão (m ³ /s)
04/05/2023	20,06	26.054
05/05/2023	20,01	25.832
06/05/2023	20,00	25.795
07/05/2023	20,02	25.869
08/05/2023	19,73	24.577

* Média do dia 08/05/2023 até 09:30.

UHE Jirau

Data	Vazão Afluyente (m ³ /s)	Vazão Defluente (m ³ /s)	Nível (m)
03/05/2023	26.160	26.160	90,00
04/05/2023	25.505	25.505	90,00
05/05/2023	25.586	25.586	90,00
06/05/2023	25.408	25.408	90,00
07/05/2023	24.861	24.861	90,00

UHE Santo Antônio

Data	Vazão Afluyente (m ³ /s)	Vazão Defluente (m ³ /s)	Nível (m)
03/05/2023	26.684	26.684	71,28
04/05/2023	25.748	25.748	71,28
05/05/2023	25.401	25.401	71,28
06/05/2023	25.168	25.168	71,28
07/05/2023	24.876	24.876	71,28

Porto Velho - 15400000

Data	Cota (m)	Vazão (m ³ /s)
04/05/2023	13,86	30.768
05/05/2023	s/inf.	s/inf.
06/05/2023	s/inf.	s/inf.
07/05/2023	s/inf.	s/inf.
08/05/2023	s/inf.	s/inf.

* Telemetria inoperante

Rio Madeira



Porto Velho

Legenda:



Usina Hidrelétrica



Estação fluviométrica

Fonte de dados: ONS e [HidroWeb](#).

*Dados consistidos sujeitos a novas revisões.

VAZÃO NATURAL - UHE JIRAU

Saiba mais sobre os termos técnicos da operação dos reservatórios no [Glossário do Sistema de Acompanhamento de Reservatórios - SAR da ANA](#)

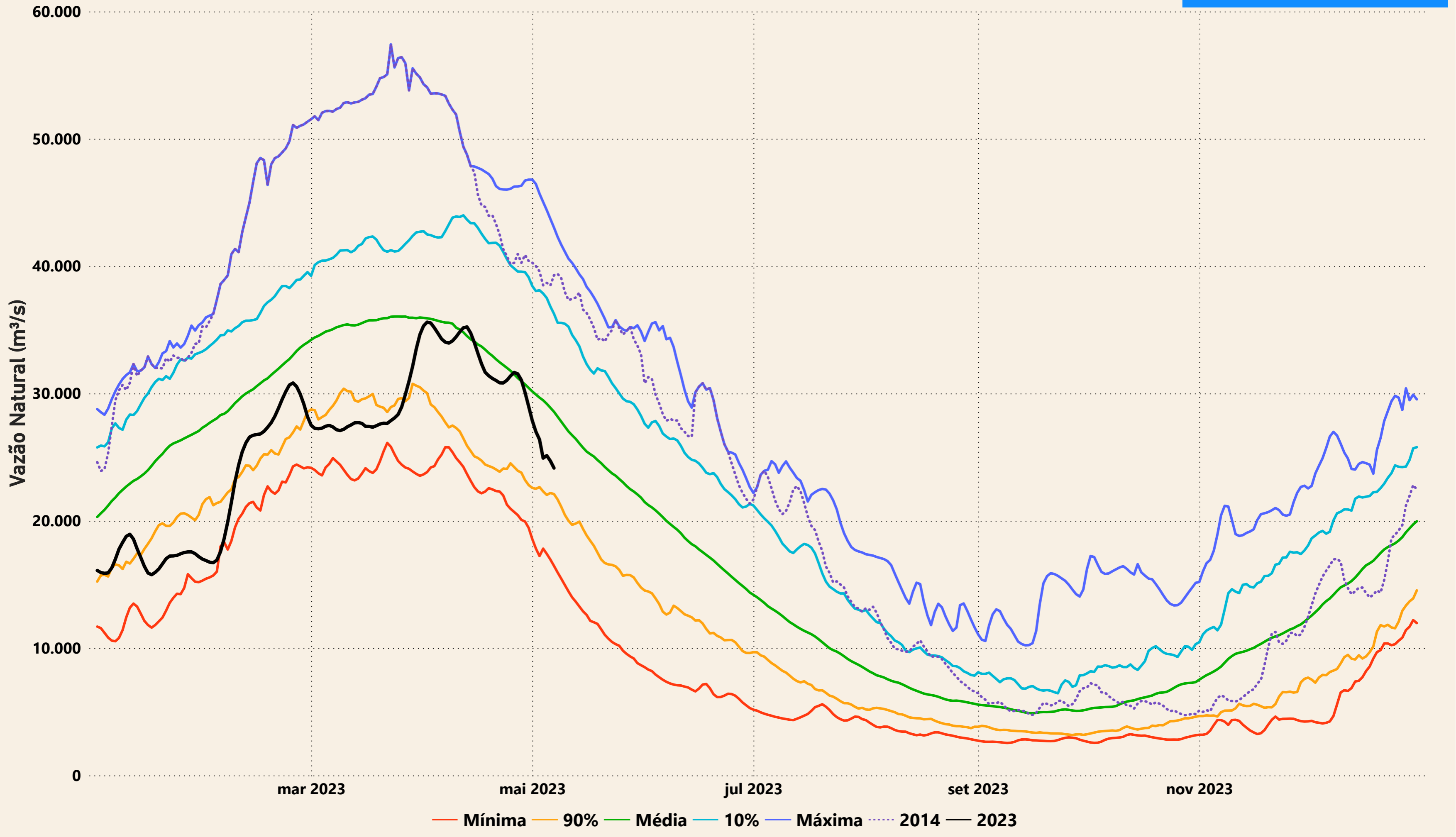

Evolução do nível nas UHE's do Rio Madeira

UHE Jirau

----- nível máximo operacional (90,00m) — nível observado (m) ----- nível mínimo operacional (82,39m)

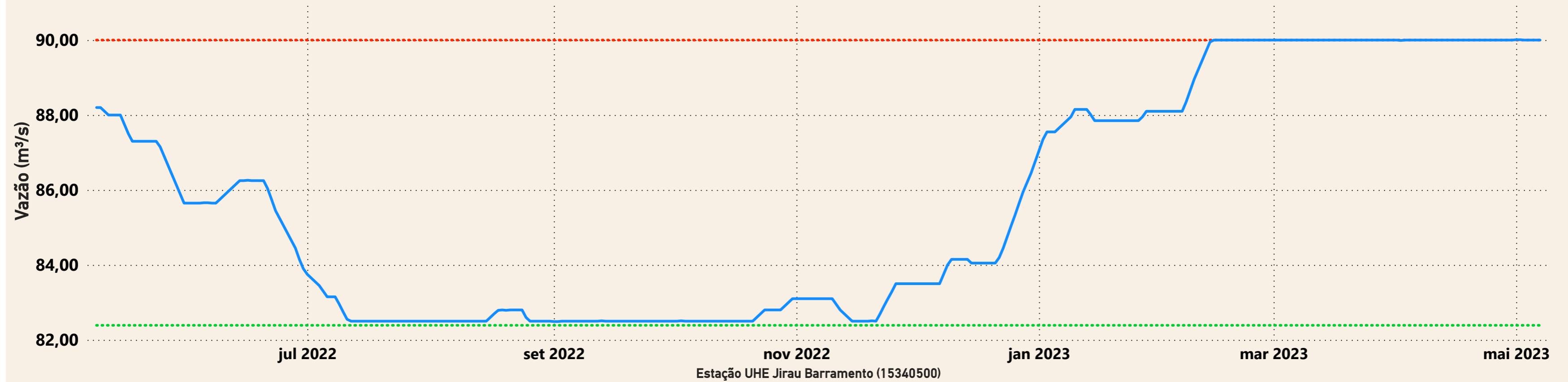

UHE Santo Antônio

----- nível mínimo operacional (70,50m) — nível observado (m) ----- nível máximo operacional (71,30m) ----- nível máximo maximum (72,00m)

