

# Acompanhamento da Bacia do Rio Madeira

Data do boletim

05/05/2023

Localização da bacia do Rio Madeira:



### Humaitá - 15630000

Data	Cota (m)	Vazão (m <sup>3</sup> /s)
01/05/2023	22,22	34.769
02/05/2023	22,04	34.210
03/05/2023	21,83	33.612
04/05/2023	21,77	34.130
05/05/2023	22,48	39.161

\* Média do dia 05/05/2023 até 11:30.

### Abunã - 15320002

Data	Cota (m)	Vazão (m <sup>3</sup> /s)
01/05/2023	20,57	28.397
02/05/2023	20,40	27.594
03/05/2023	20,21	26.709
04/05/2023	20,06	26.058
05/05/2023	20,02	25.868

\* Média do dia 05/05/2023 até 11:30.

### UHE Jirau

Data	Vazão Afluyente (m <sup>3</sup> /s)	Vazão Defluente (m <sup>3</sup> /s)	Nível (m)
30/04/2023	28.686	28.648	90,01
01/05/2023	27.583	27.583	90,01
02/05/2023	26.820	26.858	90,00
03/05/2023	26.160	26.160	90,00
04/05/2023	25.505	25.505	90,00

### UHE Santo Antônio

Data	Vazão Afluyente (m <sup>3</sup> /s)	Vazão Defluente (m <sup>3</sup> /s)	Nível (m)
30/04/2023	29.836	29.803	71,29
01/05/2023	28.922	28.922	71,29
02/05/2023	27.690	27.724	71,28
03/05/2023	26.684	26.684	71,28
04/05/2023	25.748	25.748	71,28

### Porto Velho - 15400000

Data	Cota (m)	Vazão (m <sup>3</sup> /s)
01/05/2023	13,81	30.579
02/05/2023	13,46	29.405
03/05/2023	13,13	28.301
04/05/2023	13,86	30.768
05/05/2023	s/inf.	s/inf.

\* Telemetria inoperante

Rio Madeira



Porto Velho

Legenda:



Usina Hidrelétrica



Estação fluviométrica

Fonte de dados: ONS e [HidroWeb](#).

\*Dados consistidos sujeitos a novas revisões.

## VAZÃO NATURAL - UHE JIRAU

Saiba mais sobre os termos técnicos da operação dos reservatórios no [Glossário do Sistema de Acompanhamento de Reservatórios - SAR da ANA](#)

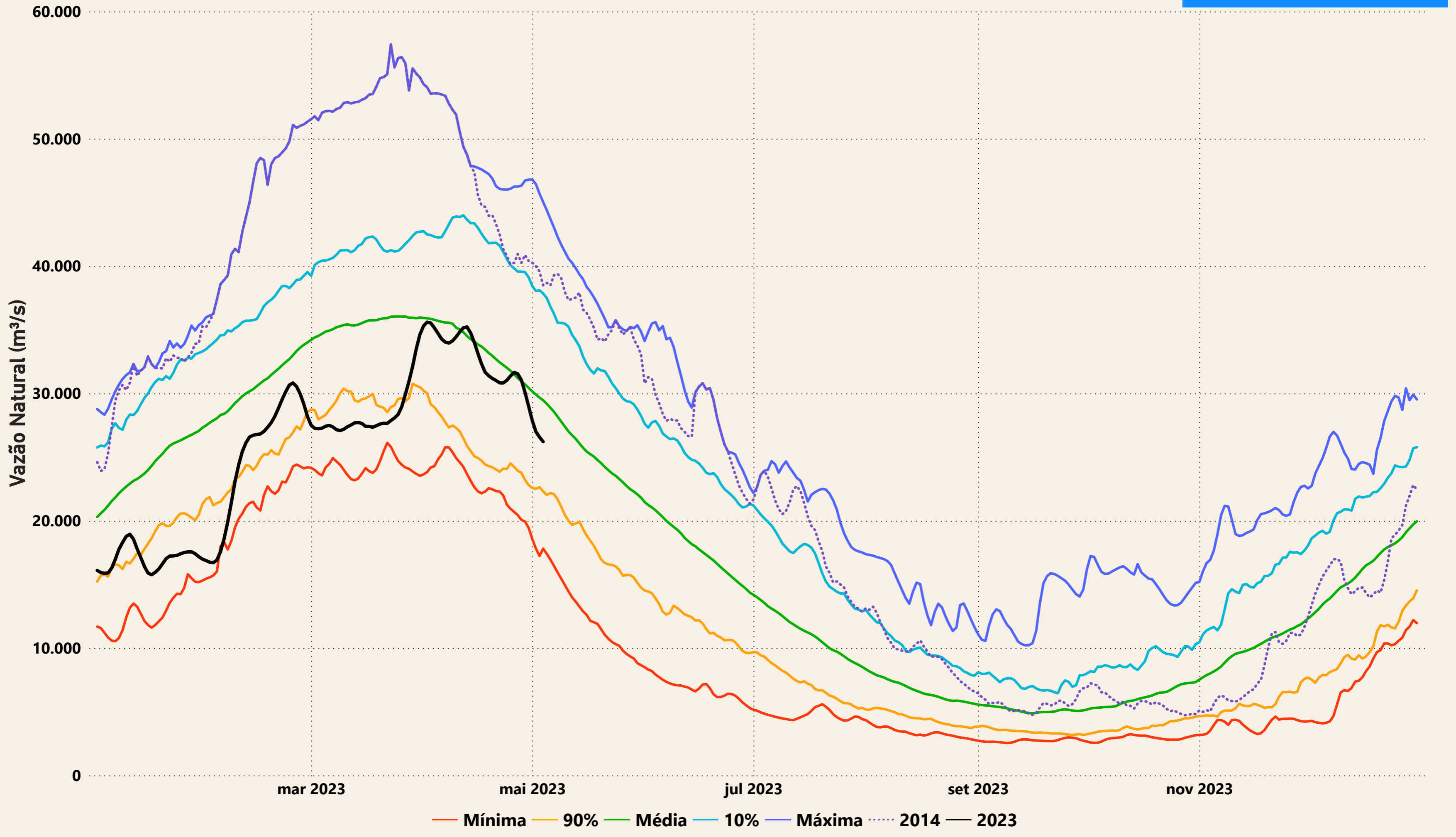

# Evolução do nível nas UHE's do Rio Madeira

